



広報小美玉

お知らせ版

No.69

1

発行日 23.12.15

小美玉市非核平和都市宣言記念講演会

今、私たちが知っておかなければならない

「核・原子力の真実」



2月5日(日)

午後2時開会

**入場
無料**

四季文化館(みの~れ) 森のホール

小出先生が私たちの疑問に答える

小・中学生, 高校生の入場 大歓迎!

放射線が及ぼす人体や大地への影響、
そして農業との関連性とは?

○講師 小出裕章(こいで ひろあき)先生のプロフィール

1949年東京生まれ。東北大学工学部原子核工学科卒、同大学院修了。
京都大学原子炉実験所助教兼京都大学大学院工学研究科都市環境工学専攻助教。

○当日の注意事項

- ・会場前の市道で駅伝大会が開催されており、正午ごろまで車両通行止めとなっています。
- ・開場及び受付開始は午後1時からです。閉会は午後4時の予定です。
- ・座席は自由席で、先着順により満席(546席)になり次第、入場を制限します。
- ・講演会終了後、小出先生との質疑応答の時間も用意しています。

○小美玉市非核平和都市宣言

平成22年10月に「小美玉市非核平和都市宣言起草委員会」を設置して検討を進め、平成23年3月27日の「小美玉市民の日」に制定しました。この度の講演会は、小美玉市非核平和都市宣言の周知とともに平和事業の一環として開催するものです。

【問い合わせ】

秘書広聴課 政策審議係 ☎: 48-1111(内線 1222)

介護保険に関する税控除について

1. 介護保険料の社会保険料控除について

65歳以上の方がお支払いいただいた介護保険料は、所得税や住民税の「社会保険料控除」の対象になります。

支払方法	対象となる金額	確認方法
特別徴収 (年金からの天引きで介護保険料を納められた方)	平成23年2月、4月、6月、8月、10月、12月に年金から天引きされた合計額です。	1月に年金保険者から送付されます「 公的年金等の源泉徴収票 」に「社会保険料の金額」として記載されていますので、申告の際には添付してください。なお、社会保険料の金額として介護保険料の他、後期高齢者医療保険料や国民健康保険税も年金から天引きされている場合は、その合算額が記載されます。 また、市から通知しています「 介護保険料額決定通知兼特別徴収額通知書 」等を参考にして、平成23年2月～12月に年金から天引きされた介護保険料額を合計して、確認してください。
普通徴収 (市から発行された納入通知書及び口座振替を利用して介護保険料を納められた方)	平成23年1月1日～12月31日の1年間に支払われた金額です。	お手元の領収書などを確認していただき、平成23年1月1日から12月31日までの1年間に納付された金額を合計していただくか、1月下旬頃に送付します「 介護保険料(普通徴収)納付済額のお知らせ 」(はがき)をご覧ください。

※当該年中に介護保険料の還付金がある場合は、その金額を差し引きます。

※電話での介護保険料の納付済額のお問い合わせについては、ご本人確認ができないためお答えできませんのでご了承ください。

2. 要介護者の障害者控除認定について

障がい者手帳等をお持ちでない65歳以上の方で、下記の要件①または②に該当し、障がいの程度が知的障がい者または身体障がい者に準ずると認められる場合には、申請により所得税・住民税の障がい者控除が適用される「障がい者控除対象者認定書」を発行しています。

- ①介護保険要支援・要介護認定を受けており、調査票または主治医意見書における日常生活自立度の判定が一定基準であること。
- ②介護認定を受けておらず、寝たきり等で市職員の面接調査等の結果により障がい者に準ずると認められた方。

3. おむつ代の医療費控除について

平成23年1月1日～12月31日に使用したおむつ代の医療費控除の申請を行う場合には、主治医に「おむつ使用証明書」を作成してもらう必要があります。ただし、次に該当する方は主治医の証明がなくても、市の証明書があれば医療費控除の対象となります。

対象 介護保険の要介護認定を受けている方でおむつ代の医療費控除の申告が2年目以降の方のうち、要介護認定時の主治医意見書から次の3点が確認できた方。

- ①主治医意見書がおむつを使用した年に作成されていること。
- ②寝たきり状態にあること。
- ③尿失禁がおきる可能性があること。

※その他介護保険制度下で提供される一定の施設・居宅サービスの対価について、医療費控除の対象に含まれるものがあります。その際は高額介護サービス費や保険による利用料の補填を差し引いた額となります。

◎障害者控除対象者認定・おむつ代医療費控除証明書の申請について◎

申請場所・・・介護福祉課(玉里総合支所内)・福祉事務所美野里支所(四季健康館内)・福祉事務所小川支所(小川総合支所内)

必要なもの・・・申請者の印かん(申請者が被保険者等と異なる場合には、同意の記名・押印が必要です)

【問い合わせ】

介護福祉課 介護保険係 ☎: 48-1111(内線 3116・3117)

平成24年度放課後子どもプラン利用児童を募集します

市は小学生の安全・安心な活動拠点（居場所）づくりとして、市内全12小学校区で放課後子どもプランを実施しています。

<対象者>

市内の小学校1～6年生の保護者の方で、就労に従事している場合、保護者が病気負傷または心身に障がいがあるために子どもの保育ができない場合、病気や心身に障がいのある親族などの看護をしなければならない場合、等のいずれかに該当する方

<対象期間>

平成24年4月1日～平成25年3月31日

<利用区分、必要な経費など>

利用区分	開設日	保護者負担金	消耗品代	傷害・賠償保険料
平常利用	学校授業日の月～金曜日、1、2、3学期中の土曜日、創立記念日などの学校休業日	児童1人につき 8月：月額5,000円 8月以外： 月額3,000円	同一世帯内で 利用児童1人目 年額2,000円 利用児童2人目 年額1,000円 利用児童3人目以降 無料 ※入会期間が6カ月に満たない場合は上記の額の半額	利用児童1人につき年額800円 (年度途中入退会による返金を行うことができません) (平成24年4月以降の申し込みの場合、保険料払込手数料として別途120円がかかります)
長期休暇利用	春休み、夏休み、冬休み期間の月～土曜			
臨時利用	平常利用、長期休暇利用の開設日のうち、数日間の臨時利用	児童1人につき 8月：日額500円 8月以外：日額300円	日額100円	

※希望する利用区分のみ、または複数の利用区分での利用の申し込みができます。

※保護者負担金については、申請により減免になる場合があります。詳しくは下記までお問い合わせください。

※このほかに、おやつ代等の経費がかかります。

<開設時間>

学校授業日は、放課後から午後6時までです。学校休業日は午前8時から午後6時までです。

<開設日>

日曜日・国民の祝日・8月13日～15日・12月29日～翌年1月3日等

<募集定員>

小学校名	定員	小学校名	定員	小学校名	定員	小学校名	定員
小川小学校	60名	下吉影小学校	28名	羽鳥小学校	45名	玉里小学校	35名
野田小学校	60名	橘小学校	60名	堅倉小学校	65名	玉里北小学校	35名
上吉影小学校	60名	竹原小学校	40名	納場小学校	38名	玉里東小学校	30名

<入会決定の優先順位>

入会の決定にあたり、生活保護を受けている世帯、ひとり親世帯、障がい児（者）を有する世帯、または低学年の児童が優先されます。

<申込先・方法>

以下の各窓口または市のホームページ（<http://city.omitama.lg.jp/478.html>）にて申し込みに必要な書類を配布しますので、受付期間内に窓口まで提出してください。

教育委員会学校教育課（小川総合支所2階）
福祉事務所子ども福祉課（玉里総合支所2階）
福祉事務所美野里支所（四季健康館内）

受付期間：平成24年1月10日（火）～1月31日（火）※土日は除きます。

受付時間：午前8時30分～午後5時15分

※詳しくは、各窓口にて備えてある「ご利用の案内」または市のホームページをご覧ください。

【問い合わせ】

学校教育課 放課後子どもプラン推進係 ☎：48-1111(内線 2221・2222)

人権教育研修会 参加者募集

多くの方々に身近なところから人権を考えていただくため、人権啓発を目的とした講演会、作文朗読、アクションなどを行います。

入場料は無料で、当日は手話通訳や保育サービスを予定していますので、ぜひご参加ください。

もっと多くの人に知って欲しい! ~やさしい街 やさしい人~

講師 石井 めぐみ (女優)

日 時: 2月11日(土) 午後1時~4時

会 場: 小川文化センターアピオス

申込方法: 1月31日(火)までに電話・FAX・Eメールのいずれかでお申し込みください。

申し込みには、①住所②氏名③参加人数④電話番号⑤保育サービス予約 が必要です。



【問い合わせ】

社会福祉課 社会福祉係 ☎: 48-1111(内線 3224・3225)

F A X : 58-4846 E-mail : fukushi@city.omitama.lg.jp

●●●● 小美玉都市計画用途地域の変更案の縦覧について ●●●●

都市計画の用途地域を変更する案がまとまりましたので、下記のとおり縦覧を行います。

今回、変更をしようとする区域は、中延の一部(小美玉市医療センター及びその周辺区域)で、面積は約1.7haです。現在の小美玉市医療センターは、第一種低層住居専用地域(建ぺい率40%、容積率80%)に立地(不適格建築物)していることから、施設の更新などの際に課題となっています。そのため用途地域を第一種住居地域(建ぺい率60%、容積率200%)に変更して土地利用との整合を図るものです。

この案についてご意見がある方は、縦覧期間中に下記により意見書を提出することができます。提出していただいたご意見は変更案に添えて、今後開催される小美玉市の都市計画審議会に提出されます。

【対象内容】小美玉都市計画用途地域の変更(小美玉市医療センター地区)

【縦覧・意見提出期間】1月10日(火)~24日(火)午前8時30分~午後5時15分

※土・日の閉庁日を除きます

【縦覧場所】小美玉市役所都市建設部都市整備課

【意見提出方法】ご意見のある方は、上記縦覧期間中に小美玉市長あてに、意見書を持参または郵送により提出してください(1月24日まで必着)

【提出先】〒319-0192 小美玉市堅倉 835

小美玉市長 島田 穰一(小美玉市都市建設部都市整備課扱い) あて

【問い合わせ】

都市整備課 都市計画係 ☎: 48-1111(内線 1411)

平成24年度入札参加資格

審査申請(物品購入・役務提供等)臨時受付について

平成24年度の入札参加資格審査申請(物品購入・役務提供等)臨時受付を次のとおり行います。小美玉市の競争入札等に参加できるのは、資格審査の結果、競争入札参加資格者名簿に登録された方に限られます。

【申請区分】物品購入・役務提供等のみ

【有効期間】平成24年3月1日~平成25年5月31日までの1年3カ月間

【申請方法等】

○受付期間 平成24年1月16日(月)~平成24年1月27日(金)まで(土・日を除く)

○申請方法 原則として郵送(市内業者の方は持参可)

詳細な内容については、市のホームページまたは管財検査課窓口で配布する要領等をご覧ください。

【注意事項】

1 昨年提出済みの方は、今回提出の必要はありません。

2 期間を過ぎて提出された申請書は受理されません。

3 建設工事及び測量・建設コンサルタント業務等は、茨城県及び県内市町村との共同受付を行っております。

※市窓口での受付は行いません。共同受付についての詳細は共同受付ウェブサイト(http://www.pref.ibaraki.jp/bukyoku/doboku/01class/class01/teikiuketuke/teikiuketuke_info.htm)をご覧ください。

【問い合わせ】

管財検査課 契約検査係 ☎: 48-1111(内線 1272)

茨城県が主催する働き盛りの
ワーク・ライフ・バランス講座
に参加します。

小美玉市男女共同参画推進事業

すごい弁当力！



～人と自分を大切にする食～

市内各地区に送迎
バスが回ります。



あなたの弁当の思い出は？

講師：佐藤剛史さん

(九州大学大学院 助教)

『すごい弁当力！』
『自炊男子』
など著作多数！

1973年大分県生まれ。農学博士。環境保全活動、市民参加型のまちづくり、食育などの事業・活動を展開し、研究と実践活動の統合を目指す。「食」「生」をテーマにした講演活動は年間100回を超える。新聞掲載、テレビ・ラジオ等への出演も多数。

●日 時 1月21日(土) 午後1時～2時30分

バス出発時刻

小美玉市役所 午前11時30分

玉里B&G海洋センター 午前11時50分

小川総合支所 正午

●対 象 老若男女の小美玉市民の皆さま

●参 加 費 無料

●会 場 (レイクエコー) 茨城県鹿行生涯学習センター・茨城県女性プラザ
(行方市宇崎 1389) ☎：0299-73-2300

●募集人員 20人(先着順になります)

●申込方法 電話またはFAX、はがき、メールにて下記の事項を添えて申し込みください。

①「佐藤剛史さん講演会参加希望」②住所 ③氏名 ④電話番号 ⑤乗車場所

※右のQRコードや市のホームページからも簡単に申し込むことができます。

●締 切 1月13日(金)まで

●そ の 他 食事については早めに済ませるか、車中にておとりください。

ケータイからも
申し込み可能



【問い合わせ】

企画調整課 男女共同参画係 ☎：48-1111(内線 1232) FAX：48-1199

〒319-0192 小美玉市堅倉 835

E-mail：info@city.omitama.lg.jp 市HP：http://city.omitama.lg.jp/

生涯学習・スポーツインフォメーション



新春企画♪ 星野由美子 ジャズコンサート

今回の「CCC」は、羽鳥公民館でジャズ講座の講師を務めている星野由美子さんのジャズライブです♪
(2007年度第23回日本ジャズボーカル賞特別奨励賞受賞)

2012年1月21日(土) 午後1時～
生涯学習センターコスモス ロビー

入場無料

午後1時 開場

(先着100名様に米粉マフィンプレゼント)

午後1時15分

「KMK44」の米粉PR
(かわいい米粉宣伝隊です!)

午後1時35分

星野翠果さんによる
活け花パフォーマンス
(草月流 一級師範理事)

午後2時 星野由美子ジャズコンサート



次回予告

朗読会開催・YES BAND コスモス初登場

日時 平成24年2月26日(日) 午後2時
入場 無料 ※詳細は次回お知らせ版で!

【問い合わせ】生涯学習センターコスモス ☎：26-9111

親子スキー教室 参加者募集

【主催】小美玉市教育委員会 (主管)小美玉市体育協会スキー部 (小川・美野里)

【期日】平成24年2月18日(土) ※日帰り

【場所】会津高原たかつえスキー場 (福島県)
福島県南会津郡南会津町高杖原 535 ☎：0241-78-2220

【対象】小学1年生以上の小美玉市在住の親子

【定員】80名(先着)

【参加料】

小人(小学生) 4,000円(リフト券・昼食代・保険代等含む)

大人(中学生以上) 4,500円(リフト券・昼食代・保険代等含む)

※レンタル料は下記のとおりになります。

・スキー3点セット(板・ブーツ・ストック) ¥1,000

・小物3点セット(帽子・手袋・ゴーグル) ¥1,000

・ウェア上下セット ¥1,500

※参加料・レンタル料は申し込み時にお預かりします。

【参加申込】参加申込書に必要事項を記入の上、参加費、レンタル料を添えて右記の受付窓口
に直接お申し込みください。

※電話、FAXでの申し込みは不可とします。

※スノーボードは不可とします。

【申込受付期間】

平成24年1月17日(火)～1月31日(火)

時間：午前8時30分～午後5時

【参加申込書設置場所及び受付窓口】

玉里B&G海洋センター(火曜日～日曜日)

希望ヶ丘公園(毎日)

小川総合支所2F スポーツ振興課(月曜日～金曜日)

※市ホームページからも参加申込書はダウンロードできます。

【問い合わせ】玉里B&G海洋センター ☎：26-5761



志賀高原スキー・スノーボードツアー

- 趣 旨 雄大な自然の中で、スキー・スノーボードの技術の研さんおよび参加者相互の親睦を深める。
- 場 所 志賀高原スキー場
- 宿 泊 志賀スカイランドホテル（ゲレンデ前）
長野県下高井郡山ノ内町志賀高原一の瀬
☎：0269-34-3555
- 日 程 平成24年1月20日（金）～22日（日）
午後8時30分小美玉市役所出発予定
- 参加料 24,000円 交通費、宿泊代、保険代を含む。（リフト代は別途）
- 定 員 40名
- 参加対象 一般男女（中学生以下は保護者同伴）
- 申込締切 平成24年1月13日（金）まで、または定員になり次第。
- 申し込み・問い合わせ 事務局 猪狩 ☎：48-1111 内線1700
主 催 小美玉市体育協会美野里スキー部

青少年健全育成のために！

No.4 青少年の非行を助成してはいけません！

「茨城県青少年の健全育成等に関する条例」において、青少年の非行助長行為が禁止されています。

○非行助長行為の禁止（第38条）

誰でも、青少年に対し、次の行為を行うよう勧誘したり、強要したりして、青少年の非行や不良行為を助長してはいけません。

●わいせつな行為 ●飲酒、喫煙 ●家出 ●暴行、窃盗、器物損壊 ●薬物の使用 など

※青少年とは・・・18歳未満のもの

[罰則]違反した場合：1年以下の懲役または50万円以下の罰金

【問い合わせ】茨城県女性青少年課 ☎：029-301-2183

小美玉市フォトコンテスト作品募集

【目的】

市では、本市の魅力をアピールするための作品を募集し、情報発信に活用します。

【応募作品】

小美玉市らしさを象徴する作品
自然・歴史・祭り・茨城空港など、市の魅力をPRできる作品

【応募資格】

- ・未発表の作品なら、どなたでも応募可能です。
- ・ただし、応募者本人が撮影したものの。

【応募規定】

- ・デジタルカメラで撮影した画像データ（JPG形式）に限ります。
- ・応募点数は、一人3点までとします。
- ・応募いただいた作品は、募集作品一覧として市ホームページにて公開しています。
- ・応募作品の著作権は、主催者側（小美玉市）に帰属します。
- ・被写体の肖像権などには十分に注意し、応募者の責任ですべての問題を解決したうえで応募してください。

【応募方法】

市ホームページより (<http://city.omitama.lg.jp/4070.html>)

【応募期間】

平成24年2月29日まで

【賞】

最優秀賞 1点 特産品1万円相当
優秀賞 2点 特産品5千円相当
佳作 5点 特産品2千円相当

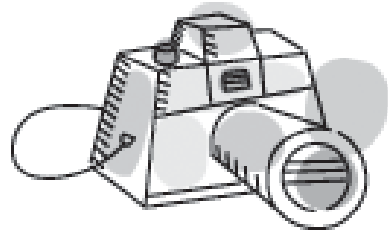

【問い合わせ】

商工観光課 商工観光係 ☎：48-1111(内線1161)

2月のほけんがいで

●母子保健事業

とき	ところ	事業名(受付時間)	対象者
2 木	四季健康館	4か月児健診(13:00～13:30)	美野里(平成23年8月～9月生)
3 金	四季健康館	ハローベビー教室:出産編(9:15～9:30)	妊婦及びご家族
7 火	四季健康館	育児相談(9:30～11:00)	乳幼児と保護者
10 金	小川保健相談センター	2歳児歯科健診(13:00～13:30)	小川・玉里(平成21年9月21日～11月生)
14 火	玉里保健福祉センター	3歳児健診(13:00～13:30)	小川・玉里(平成20年8月～9月生)
17 金	四季健康館	1歳6か月児健診(13:00～13:30)	美野里(平成22年6月～7月生)
21 火	四季健康館	かぼちゃん教室(13:00～13:30)	美野里(平成19年12月～平成20年3月生)
22 水	玉里保健福祉センター	10か月児相談(9:30～10:00)	小川・玉里(平成23年3月～4月生)

●成人保健事業

とき	ところ	事業名(受付時間)	対象者
2 木	小川保健相談センター	こころのデイケア(9:30～10:00)	希望者※要予約
9 木	四季健康館	こころの健康相談(9:30～10:00)	希望者※要予約
16 木	玉里保健福祉センター	こころの健康相談(9:30～10:00)	希望者※要予約
23 木	四季健康館	こころのデイケア(9:30～10:00)	希望者※要予約

1月・2月の漏水修理当番

平日の漏水当番については、お客様センター(☎36-8811)までお問い合わせください。

当番日	小川地区・美野里地区 当番業者名・連絡先		当番日	小川地区・美野里地区 当番業者名・連絡先		玉里地区 連絡先
	1月 1日	(株)本田工業 興和工業(株)		☎54-0158 ☎49-1103	2月 4日	
1月 2日	(有)山口水工 金敷電設工業(有)	☎58-0129 ☎48-0211	2月 5日	(有)清司工務店 (株)岡建設	☎48-2389 ☎58-3572	
1月 3日	(株)大栄 金藤水道工事店	☎58-5851 ☎48-4440	2月11日	倉田電気商会 (株)川名工務店	☎58-2909 ☎46-0305	
1月 7日	坪井林業(有) (有)鈴木工務店	☎47-0707 ☎52-1117	2月12日	(有)広瀬商事 (株)クボタ総建	☎53-0833 ☎46-0006	
1月 8日	(有)共立建設 (株)小林工業	☎36-8015 ☎48-2375	2月18日	(株)本田工業 興和工業(株)	☎54-0158 ☎49-1103	
1月 9日	(有)永作設備 (有)大和田建設	☎58-2819 ☎48-3351	2月19日	(有)山口水工 金敷電設工業(有)	☎58-0129 ☎48-0211	
1月14日	(有)尾形工務店 (株)常陸開発工業	☎58-1701 ☎49-1466	2月25日	(有)共立建設 (株)小林工業	☎36-8015 ☎48-2375	
1月15日	中村工業(株) (株)エイブルコーポレーション	☎58-3025 ☎47-0882	2月26日	(有)永作設備 (有)大和田建設	☎58-2819 ☎48-3351	
1月21日	(株)美野里建設 亀山建設(株)	☎47-0780 ☎58-2901				
1月22日	(有)宮川建設 (株)重藤建設	☎48-1709 ☎53-0448				
1月28日	(株)出沼興業 (株)スズヤ	☎58-2467 ☎46-0007				
1月29日	(株)内藤工務店 (有)マツカワ設備工業	☎58-2050 ☎46-2154				

上下水道料金の口座振替のご案内(小川・美野里地区)

今回の口座振替日は1月27日(金)です。再振替日は、2月10日(金)です。

お問い合わせ先
小美玉市上下水道料金お客様サービスセンター
☎: 36-8811



パブリックコメントを実施します！ ～皆さまのご意見をお寄せください～

市では、このほど次の2つの事案を取りまとめました。これをより良いものとするため、市民の皆さまのご意見を募集するパブリックコメントを実施します。

お寄せいただいた意見を参考に事案策定の意思を決定し、意見の概要や意見に対する市の考え方などは後日公表します。

(1) 小美玉市高齢者福祉計画・第5期介護保険事業計画（素案）

市では、高齢者に関する福祉サービスの政策全般及び介護サービス基盤の整備や介護給付等対象サービスの見込量などについて、3年を1期として見直しを行います。

このたび、平成24年度から平成26年度までを計画期間として、高齢社会に対応した施策となるよう計画の策定を行います。

公表資料の閲覧場所

- ①本庁舎、小川総合支所、玉里総合支所、四季健康館の各玄関ロビー
- ②市のホームページ

意見募集期間

平成24年1月5日（木）～平成24年1月31日（火）

意見提出方法

意見提案用紙に住所、氏名（団体名）、電話番号を明記のうえ、以下のいずれかの方法でご意見ください。

- ①郵便
- ②FAX
- ③電子メール
- ④閲覧場所にある提案箱に投函

【郵送・問い合わせ】

小美玉市役所 保健福祉部 介護福祉課 宛
〒311-3495 小美玉市上玉里1122(玉里総合支所内)
E-mail: kaigo@city.omitama.lg.jp ☎: 48-1111(内線3115・3116)

(2) 小美玉市まるごと文化ホール計画（案）

小美玉市の文化ホール3館を拠点に「持続可能な豊かな文化のまち」の実現へ向けた計画の策定を行います。計画策定に伴い、広く市民の皆さまの意見を募集するためパブリックコメントを実施します。いただいた意見を基に市公共ホール運営委員会で検討し、計画案を修正していきます。

公表資料の閲覧場所

- ①本庁舎、小川総合支所、玉里総合支所の各玄関ロビー
- ②公共ホール3館の各ロビー
- ③市・公共ホール3館（アピオス・みの～れ・コスモス）のホームページ

意見募集期間

平成24年1月11日（水）～2月10日（金）

意見提出方法

意見提案用紙に住所、氏名（団体名）、電話番号を明記のうえ、以下のいずれかの方法でご意見ください。

- ①郵便
- ②FAX
- ③電子メール
- ③閲覧場所にある提案箱に投函

【郵送・問い合わせ】

小美玉市役所 市民生活部 生活文化課 宛
〒311-3423 小美玉市小川225(小川文化センターアピオス)
E-mail: apios@city.omitama.lg.jp ☎: 58-0921(直通)

水道の冬支度 ～凍結による漏水の予防をしましょう～

冬は凍結等の影響により一年で最も漏水件数が多い時期です。きちんと予防をして漏水が発生しないように、また漏水が発生してもすぐ発見できるように定期的な確認をしましょう。

凍結を防ぐ方法

○水道管の保温
野外に露出している水道管は、布類や発泡スチロールなどの保温材を巻きつけビニールテープ等で濡れないように保護してください。

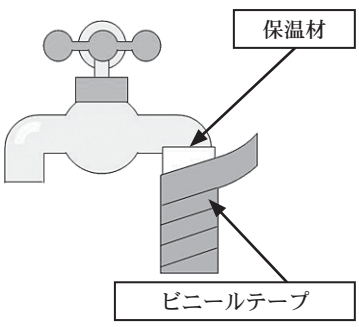

漏水の点検方法

- ①ご家庭の蛇口を全部閉めてください。
- ②水道メーターのパイロット【銀色】の動きを見ます。
- 止まっていれば漏水していません。
- 動いていれば漏水の可能性あります。



漏水の修理

漏水の修理は小美玉市指定給水装置工事店へ依頼してください。
修理費はお客様のご負担となります。
また、水道料金の減免制度が利用できる場合がありますので、お客様サービスセンターにご相談ください。

【問い合わせ】 小美玉市上下水道料金お客様サービスセンター ☎：36-8811(直通)

それいけ！ 民謡 うた祭り

NHK水戸放送局と小美玉市では、「それいけ！民謡うた祭り」の公開録画を下記の通り実施します。

この番組は、伝統的な民謡に加え、ふるさとの唄や郷土芸能などで、日本の伝統音楽を再発見するステージショーです。

観覧をご希望の方は、次の要領でお申し込みください。

【日時】平成24年2月3日(金)

【開場】午後5時45分

開演 午後6時30分 終演 午後8時45分(予定)

【会場】小川文化センターアピオス 小美玉市小川 225 ☎：58-0921

【主催】小美玉市、NHK水戸放送局

【出演】【唄】原田直之、小沢千月、鈴木正夫、藤みち子、横川裕子、剣持雄介、ゆかり ほか

【三味線】二代目藤本琇丈、藤本秀心【津軽三味線】小山貢【尺八・笛】米谷智

【鳴物】荒井ふみ子、田辺三花【はやし詞】西田美和、西田和菜

【ゲスト】渡辺徹(俳優)【司会】伍代夏子、稲塚貴一アナウンサー

【申込方法】入場無料。郵便往復はがきの「往信用裏面」に、郵便番号・住所・名前・電話番号。「返信用表面」に、郵便番号・住所・名前を明記してお申し込みください。

[あて先]〒311-3423 茨城県小美玉市小川 225 番地

小川文化センターアピオス「それいけ！民謡うた祭り」係

[締め切り]平成24年1月15日(日) 必着

※応募多数の場合は、抽選により1枚で2名様まで入場できる整理券をお送りします。

※未就学児の観覧はご遠慮ください。 ※郵便往復はがき以外のお申し込みは無効とさせていただきます。

【問い合わせ】小川文化センターアピオス「それいけ！民謡うた祭り」係 ☎：58-0921 (代表)

(午前9時～午後5時月曜休館)

NHK水戸放送局(自動音声案内) ☎：029-232-9722(24時間受付)

ご応募の際にいただいた情報は、抽選結果のご連絡のほか、受信料のお願いに使用させていただくことがあります。

野外焼却（野焼き）は禁止されています

廃棄物（ごみ）の野外焼却（野焼き）は、一部の例外を除き法律で禁止されています。

野外焼却は、煙、すす、悪臭等により付近の住民に迷惑をかけるばかりでなく、ダイオキシン類などの有害物質を発生させ、人の健康や生活環境への影響が懸念されるほか、火災の原因ともなりますので、絶対に行わないでください。

■ 野外焼却（野焼き）とは

法律で定められた基準を満たした焼却設備を使用しないで廃棄物を焼却する行為をいいます。具体的には、ドラム缶や一斗缶での焼却、ブロックや鉄板等で囲って焼却、地面に穴を掘って焼却することなどが挙げられます。

■ 野外焼却禁止の例外

次の例外とされる行為であっても、生活環境への影響があり、近隣の住民から苦情等が出た場合は、焼却の中止などの行政指導の対象になります。

- ① 国または地方公共団体がその施設の管理を行うために必要な廃棄物の焼却。
【例：河川管理者による河川敷の草木の焼却、道路管理者による道路側の草の焼却など】
- ② 震災、風水害、火災、凍霜害その他災害の予防、応急対策または復旧のために必要な廃棄物の焼却。
【例：災害時における木くずの焼却、凍霜害防止のための稲わらの焼却など（廃タイヤ等の焼却はできません）】
- ③ 風俗慣習上または宗教上の行事を行うために必要な廃棄物の焼却。
【例：地域の行事における門松、しめ縄等の焼却など】
- ④ 農業、林業または漁業を営むためにやむを得ないものとして行われる廃棄物の焼却。
【例：農業者が行う害虫駆除のための稲わらの焼却、林業者が行う伐採した枝条の焼却、漁業者が行う魚網に付着した海産物の焼却など（廃プラスチック、廃ビニール等の焼却はできません）】
- ⑤ たき火その他日常生活を営むうえで通常行われる廃棄物の焼却であって軽微なもの。
【例：たき火、キャンプファイアーなど（家庭から出る生活ごみの焼却はできません）】



■ 揚煙の届出

焼却禁止の例外に該当する場合で、火災と紛らわしい誤解を受けやすい場合には、消防署への届出をしてください。

■ 罰則について

廃棄物の焼却禁止に違反した場合は、5年以下の懲役若しくは1,000万円以下（法人の場合は3億円以下）の罰金、またはその両方が科せられます。

廃棄物は安易に焼却せず、定められた方法に従って処理をお願いします。詳しくは下記までお問い合わせください。

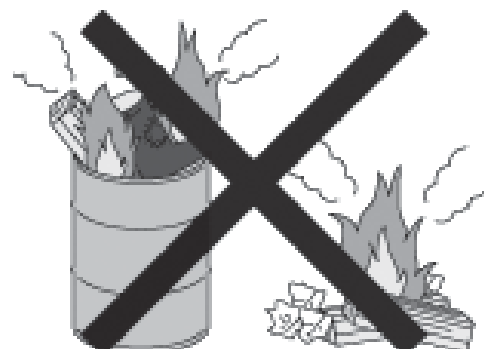

【問い合わせ】

石岡警察署生活安全課

☎：28-0110

市民生活部 環境課 廃棄物対策係

☎：48-1111（内線 1144・1145）

※休日・夜間で緊急の場合

小美玉市消防本部

☎：58-4541

東日本大震災に係る災害見舞金および災害援護資金貸付

市では、平成23年東日本大震災により被災された方に対して、災害見舞金の支給および生活の再建に必要な資金の貸し付けを行っています。

1. 小美玉市住宅災害見舞金について

《対象者》 「全壊」「大規模半壊」「半壊」と判定された住宅の所有者または一部損壊で30万円以上の修理費が見込まれる住宅の所有者であって、その住宅に居住していた方。

《見舞金額》 1世帯20,000円

《必要書類》

- ・り災証明の写し（または損壊部分の写真）
- ・修理内容が確認できる見積書等（「全壊・大規模半壊・半壊」は除く）
- ・預金通帳の写し（所有者名義のもの）
- ・印かん

《申請期限》 ※平成24年3月9日（金）までとなります。早めの申請をお願いします。

2. 茨城県災害見舞金について

《対象者》 住宅が「全壊」「大規模半壊」「半壊」と判定された世帯。

《見舞金額》 1世帯30,000円

《必要書類》 ・り災証明の写し ・預金通帳の写し（世帯主名義のもの） ・印かん

3. 災害援護資金の貸付について

《対象者》 住宅が「全壊」「大規模半壊」「半壊」と判定された世帯、災害により負傷を受けた世帯、家財の3分の1以上の損害を受けた世帯。

《貸付限度額》

区分	災害により負傷のあった方	家財の3分の1以上の損害	住宅が「半壊・大規模半壊」	住宅が「全壊」
世帯主の1カ月以上の負傷	150万円	250万円	270万円	350万円
世帯主の負傷なし	—	150万円	170万円	250万円

《所得制限》

世帯人数	1人	2人	3人	4人	5人以上	住宅全体が滅失した場合は、1,270万円
総所得額	220万円	430万円	620万円	730万円	1人増すごとに730万円に30万円を加算	

《貸付利率》 ①保証人を立てた場合・・・無利子

②保証人を立てない場合・・・年1.5%（据置期間中は無利子）

《償還期間》 13年以内（据置期間を含む）

《据置期間》 6年以内

《償還方法》 年賦または半年賦

《必要書類》 ・り災証明書の写し

- ・世帯全員の住民票の写しおよび所得証明書等
- ・連帯保証人本人の住民票の写しおよび所得証明書等
- ・診断書（世帯主の負傷がある場合のみ）

《申請期限》 平成30年3月31日まで

【問い合わせ】

社会福祉課 社会福祉係 ☎：48-1111(内線 3224・3225)

119番通報要領

いざ119番通報するとき、あわてず、落ち着いて通報する為の手順を確認しておきましょう。

火災のときの119番通報要領

119番です。火事ですか？救急ですか？	火事です。
場所はどこですか？	例1) ○○(大字名)○○番地です。 例2) ○○(目標物)の前です。 など
何が燃えていますか？	○○が燃えています ※何がどれくらい燃えているか詳しく教えてください
逃げ遅れた人や怪我人はいますか？	例1) 2階に一人逃げ遅れています。 例2) 消火作業中に一人怪我しました。 例3) ○○さんの行方がわかりません。 など、できるだけ詳しく。
あなたのお名前は？	例) 小美玉 太郎です。
今かけている電話番号は？	○○-○○○○です。



救急要請するときの119番通報要領

ワンポイントアドバイス ①携帯電話の普及に伴い、通報者が今いる場所が分からない場合も多く、災害発生場所を聴取するのに時間がかかる傾向があります。通報する場合は、付近の目標となる建物等を教えてください。 ②消防署から電話をかけなおすときがありますので落ち着いて対応してください。	119番です。火事ですか？救急ですか？	救急です。
	場所はどこですか？	例1) ○○(大字名)○○番地です。 例2) ○○(目標物)の前です。 など
	どうしましたか？	交通事故です。 具合の悪い人がいます。 ※年齢、性別、意識や呼吸の有無等でできるだけ詳しく教えてください。
	あなたのお名前は？	例) 小美玉 太郎です。
	今かけている電話番号は？	○○-○○○○です。
	* AEDの使用法を含めた救急講習会等および防火教室について、随時各消防署において受け付けを行っていますので、受講希望者は下記までご連絡ください。	

平成24年 消防出初式

【期日】1月7日(土) 午前8時30分

【場所】生涯学習センターコスモス

※当日の朝サイレンがなります

出初式当日の朝、招集サイレンが各地区において午前7時に鳴ります。

火災と間違えないようお気をつけください。

【問い合わせ】

消防本部総務課地域消防係

☎: 58-4541

連絡先

- ◇小川消防署 58-4611
- ◇美野里消防署 48-2266
- ◇玉里消防署 58-0555

小美玉市管内における火災・救急出場件数

平成23年火災発生・救急出場件数

区分	11月中	累計
火災	1	28
救急	147	1699
急病	85	1037
交通事故	20	230
一般負傷	26	201
その他	16	231

市内各施設における環境放射線モニタ測定結果

市内の各施設において、ガンマ線の空間線量を測定した結果は以下のとおりです。なお、保育園(所)・幼稚園・小学校・運動公園の子ども広場は地表より50cm、それ以外の施設は1mの位置で測定しています。

※測定には「PA-1000 Radi(株式会社 堀場製作所)」を使用しています。

※今後も定期的な測定を行い、広報紙、ホームページにて公表するほか、市内各庁舎にも結果を張り出します。

なお、市ホームページにはより詳しい情報が掲載されています。

<http://city.omitama.lg.jp/>



単位：マイクロシーベルト/時

保育園 保育所	14回目	15回目
施設名称	測定日	測定日
	測定結果	測定結果
ひばり 保育園	11月15日 0.219	11月30日 0.196
すずらん 保育園	11月15日 0.138	11月30日 0.144
さくら 保育園	11月15日 0.148	11月29日 0.152
さくら第2 保育園	11月16日 0.182	11月30日 0.171
納場 保育園	11月16日 0.137	11月30日 0.140
ミーム 保育園	11月16日 0.190	11月30日 0.195
羽鳥 保育所	11月16日 0.212	11月30日 0.201
太陽 保育園	11月16日 0.171	11月30日 0.167
四季の杜 保育園	11月16日 0.177	11月30日 0.166
玉里 保育園	11月16日 0.156	11月30日 0.153
玉里第二 保育園	11月16日 0.136	11月30日 0.160

中学校	14回目	15回目
施設名称	測定日	測定日
	測定結果	測定結果
小川南 中学校	11月16日 0.153	11月30日 0.154
小川北 中学校	11月16日 0.129	11月30日 0.123
美野里 中学校	11月16日 0.149	11月30日 0.151
玉里 中学校	11月16日 0.172	12月1日 0.172

文部科学省が平成23年8月26日付「福島県内の学校の校舎・校庭等の線量低減について(通知)」で示した、学校において児童生徒等が受ける校庭・園庭の空間線量率については、毎時1マイクロシーベルト未満を目安としています。

15回目の測定において、市内各施設では0.123～0.281マイクロシーベルト/時の測定結果が出ました。上記の基準において、基準値である1マイクロシーベルト/時を超える数値が検出された施設はありません。

学校等において屋外活動を制限するレベルではありません

幼稚園	14回目	15回目
施設名称	測定日	測定日
	測定結果	測定結果
元気っ子 幼稚園	11月16日 0.219	11月29日 0.224
竹原 幼稚園	11月16日 0.178	11月30日 0.183
羽鳥 幼稚園	11月16日 0.200	11月30日 0.170
堅倉 幼稚園	11月16日 0.179	11月30日 0.182
納場 幼稚園	11月16日 0.173	11月30日 0.176
玉里 幼稚園	11月16日 0.184	11月30日 0.190
美野里 幼稚園	11月16日 0.177	11月30日 0.169
ルンビニー 学園幼稚園	11月16日 0.132	11月30日 0.136

給食センター	14回目	15回目
施設名称	測定日	測定日
	測定結果	測定結果
小美玉学校 給食センター	11月16日 0.147	11月30日 0.146
玉里学校 給食センター	11月16日 0.180	11月30日 0.181

庁舎	14回目	15回目
施設名称	測定日	測定日
	測定結果	測定結果
本庁	11月16日 0.157	11月30日 0.152
小川総合支所	11月16日 0.146	11月30日 0.129
玉里総合支所	11月16日 0.161	11月30日 0.167

公園	14回目	15回目
施設名称	測定日	測定日
	測定結果	測定結果
東平 児童公園	11月16日 0.211	11月30日 0.206
仲丸池公園	11月16日 0.176	11月30日 0.178
堅倉わんぱく 公園	11月16日 0.184	11月30日 0.191
羽木上森林 公園	11月16日 0.221	11月30日 0.226
横町公園	11月16日 0.160	11月30日 0.166
玉里ふれあい 公園	11月16日 0.185	11月30日 0.195

小学校	14回目	15回目
施設名称	測定日	測定日
	測定結果	測定結果
小川 小学校	11月16日 0.143	11月30日 0.139
野田 小学校	11月16日 0.150	11月30日 0.151
上吉影 小学校	11月16日 0.172	11月30日 0.158
下吉影 小学校	11月16日 0.215	11月30日 0.201
橘 小学校	11月16日 0.178	11月30日 0.172
竹原 小学校	11月16日 0.181	11月30日 0.173
羽鳥 小学校	11月16日 0.228	11月30日 0.234
堅倉 小学校	11月16日 0.149	11月30日 0.148
納場 小学校	11月16日 0.148	11月30日 0.144
玉里 小学校	11月16日 0.154	11月30日 0.153
玉里北 小学校	11月16日 0.184	11月30日 0.186
玉里東 小学校	11月16日 0.188	11月30日 0.191

運動施設	14回目	15回目
施設名称	測定日	測定日
	測定結果	測定結果
小川 運動公園	11月15日 0.190	11月29日 0.171
中根野球場	11月15日 0.136	11月29日 0.128
下吉影 薬師台球場	11月15日 0.202	11月29日 0.193
野田野球場	11月15日 0.152	11月29日 0.150
希望ヶ丘 公園	11月15日 0.225	11月29日 0.241
改善 センター	11月15日 0.195	11月29日 0.206
羽鳥 運動広場	11月17日 0.258	11月29日 0.281
納場 運動広場	11月15日 0.230	11月29日 0.234
堅倉 運動広場	11月15日 0.191	11月29日 0.201
ふれあい 運動広場	11月15日 0.194	11月29日 0.201
玉里 運動公園	11月15日 0.223	11月29日 0.199

問い合わせ

放射線対策統括室(環境課内) ☎: 48-1111(内線 1146)



図書館 インフォメーション

Library information

<お話紹介>

『りゅうのめのなみだ』（浜田廣介 作）
ある山の中には、おそろしい竜が住んでいるといわれていました。人々は恐れ、誰か退治してくれないものかと願うばかり。でも、見たこともないのになぜ怖がるの？なぜ嫌うの？ある男の子が嫌われている竜をかわいそうに思い、探しに出かけます。自分で考え、判断することの大切さを描いたおはなしです。

<年末年始休館について>

下記の期間、図書館は休館します。
ご迷惑をおかけしますが、よろしくお願い致します。
小川図書館・玉里図書館
1月26日（月）～1月4日（水）
美野里公民館・羽鳥ふれあいセンター
1月28日（水）～1月4日（水）

<2012年は辰年>

「辰」は「竜」をあらわし、十二支の中では唯一、実在しない生物です。
目上の人を激怒させることを「逆鱗（げきりん）に触れる」と言います。この「逆鱗」とは竜ののどの下に1枚だけ逆さに生えているウロコのことです。ここを触られると竜はとて怒ると言われていることから、このようなことわざが生まれました。
他にも竜に関することわざをしらべてみましょう。

<ことわざの本>

十二支のことわざ辞典（加藤迪男 編）／ 十二支のことわざえほん（高島 純 作）／ 故事・俗信 ことわざ大辞典（尚学図書）／ 楽しく遊ぶ学ぶこくごの図鑑（青山由紀 監修）／ 意味から引けることわざ辞典（丹野顕 著）／ こどもことわざ塾 親子で楽しむ（西田 知己 著）／ つかいこなせば豊かな日本語（NHK放送文化研究所日本語プロジェクト 著） など

小美玉市図書館・図書室カレンダー

1月						
日	月	火	水	木	金	土
1	2	3	4	5	6	7
8	9	10	11	12	13	14
15	16	17	18	19	20	21
22	23	24	25	26	27	28
29	30	31				

2月						
日	月	火	水	木	金	土
			1	2	3	4
5	6	7	8	9	10	11
12	13	14	15	16	17	18
19	20	21	22	23	24	25
26	27	28	29			



- * 〇は小川図書館・玉里図書館・ふれあいセンターの休館日です。
- * □は美野里公民館図書室の休館日です。
- * ■は全館の休館日です。
- * ●は小川・玉里図書館の図書整理のため休館日です。
- * 太枠内は蔵書点検のため小川図書館は休館日です。

開館時間

小川図書館 平日 9:30～18:00
土日 9:30～17:00
玉里図書館 全日 9:30～18:00
美野里公民館図書室 全日 9:30～22:00
羽鳥ふれあいセンター 全日 9:30～22:00

おはなし会 1月・2月の

小川図書館

小川図書館 2階 多目的室

- ・ 1月14日（土）10:30～
- ・ 1月28日（土）10:30～
- ・ 2月4日（土）10:30～

※2月は第一土曜日に行います。

どなたでも参加いただけます。ぜひお越しください。

玉里図書館

生涯学習センター（コスモス）1階 和室

- ・ 1月14日（土）10:30～
- ・ 2月4日（土）10:30～

美野里公民館図書室

美野里公民館図書室 2階 講座室

- ・ 1月28日（土）11:00～
- ・ 2月25日（土）11:00～

<移動図書館ふれあい号運行予定表>

Aコース（小川・玉里コース）

1月5日・19日 2月2日

野田官舎前 石崎商店脇駐車場	10:10～10:50
老人ホーム ハートワン小川駐車場	11:00～11:30
第二東宝ランド公民館前	13:20～13:50
にわのストアー前駐車場	14:00～14:30
玉川地区学習等供用施設	14:40～15:10

※2月16日・23日は小川図書館蔵書点検のため運休です。

Bコース（美野里コース）

1月12日・26日 2月9日

清風台団地中央公園	10:30～11:00
ケアハウス「ほうせんか」駐車場	11:10～11:40
北浦団地公民館前	13:15～13:45
江戸住宅コミュニティセンター前	13:55～14:25
エコス美野里店駐車場	14:35～15:00

ひたちなか海浜鉄道株式会社 初日の出・初詣列車～急行あじがうら号2012～

ひたちなか海浜鉄道株湊線では元日に特別列車として「初日の出・初詣列車～急行あじがうら号2012～」を運行します。

【日程】2012年1月1日(日)

勝田駅5時32分発阿字ヶ浦行き

【特典】

- ①阿字ヶ浦駅(5:58着)から「おらが湊鉄道応援団」が堀出神社、酒列磯前神社、磯崎灯台下まで案内
- ②酒列磯前神社開運福袋、携帯カイロ、干しイモ、ホテルニュー白亜紀無料入湯券(当日午前10時より入湯可能)、甘酒を先着300人にプレゼント

【特別記念切符の販売】

- ①お正月三が日のうち1日のみ有効な特別フリー切符を前売り発売(12月1日より)湊線(勝田～阿字ヶ浦間)が1日乗り放題、大人800円、小人400円
那珂湊駅、勝田駅湊線ホーム改札、ひたちなか商工会議所(本所・支所)にて発売

※前売り券購入者の方には記念品をプレゼント

- ②3両編成のうち1両を指定席車両として運行
那珂湊駅にて電話で受付中です。(先着50人)

※乗車券とは別に420円が必要です

問 ひたちなか海浜鉄道(株)

☎ : 029-212-8023

第29回大洗マラソン サンビーチ・マイルレース

大洗の潮風を受けながら、砂浜などのバラエティーにとんだコースを駆け抜けましょう。

【日程】平成24年2月5日(日)

【場所】大洗サンビーチ

【参加資格】健康で走ることが好きな方

【参加費】無料

【申込期限】平成24年1月23日(月)必着

【申込方法】問い合わせまでFAXまたは直接お申し込みください。

※大会申込書は、大洗町ホームページからダウンロードできます。

【種目】

親子の部(小学生以下、小学2・3年)

小学の部(男女学年別4・5・6年)

中学の部(男子・女子)

高校の部(男子・女子)

一般の部(男子・女子)

壮年の部(40歳以上・男女混合)

問 大洗町生涯学習課

☎ : 029-267-0230

FAX : 029-267-1051

<http://www.town.oarai.lg.jp/>

“ふれあいパーティー” ごあんない

素敵なパートナーを見つける絶好のチャンス!

イチゴ狩り・ピザを作りながら楽しいひと時を過ごしてみませんか!

★日 時 平成24年1月22日(日)

午前11時から午後3時(受付午前10時30分～)

★場 所 朝日里山学校 石岡市柴内630

☎ : 0299-51-3117 (現地集合となります)

★募集人員 男20名程度(45歳位までの独身の方)

女20名程度(40歳位までの独身の方)

※定員を超えた場合は抽選になります。

★参加資格 男性は石岡・かすみがうら・小美玉の各市に在住していることが条件です。

★申込締切 平成24年1月12日(木)(当日必着)

直接または電話(平日の午前8時30分～午後5時15分)

直接窓口へ申し込みできない方は、ファックス・メール・はがき等で申し込みください。

なお、12月29日～1月3日は年末年始のため受付できません。

★参加費 男性3,000円・女性2,000円 参加費は当日徴収いたします。

※エプロンをご持参ください。

★問い合わせ・申し込み

〒315-8640 石岡市石岡一丁目1-1 石岡市役所生活環境部生活環境課(1階10番窓口)

☎ : 0299-23-1111(内線129) FAX : 0299-23-2225 E-mail : seikan@city.ishioka.lg.jp

★主 催 石岡地方結婚相談所運営協議会

★共 催 いばらき出会いサポートセンター

県や国等のお知らせ

女性のための創業支援セミナー開催！

【日時】

平成24年1月14日(土) 午後1時～4時
1月21日(土) 午前10時～午後3時
1月28日(土) 午前10時～午後3時

【場所】

女性プラザ男女共同参画支援室
水戸市三の丸1-7-41(いばらき就職支援センター3階)

【講師】

「成功事例・失敗事例から学ぶ創業のポイント マーケティング・販売戦略」及び「創業チャレンジ相談会」
中小企業診断士 宮田貞夫氏
「創業の動向と心構え 創業・起業に必要な諸手続き」
特定社会保険労務士・行政書士 川田志津子氏
「創業計画の立て方と創業に係る融資制度」
(株)日本政策金融公庫水戸支店融資第二課長 嶋根吉彦氏
「創業体験者から聞く創業成功のポイント」
コーディネーター：中小企業診断士 宮田貞夫氏
創業体験者：ループスト代表 三村杏子氏
創業体験者：Pit stopつくば北条代表 有野真由美氏

【募集人員】40名(先着順受付)

【参加費】無料

【問い合わせ】茨城県女性プラザ男女共同参画支援室
担当 小泉 ☎：029-233-3982

小学校入学祝い品の贈呈

(社)茨城県母子寡婦福祉連合会から、ひとり親家庭(母子家庭・父子家庭)のお子さん(平成24年度小学校新入学児童)に入学祝品(学用品)を差し上げます。該当児童のいらっしゃるひとり親家庭で祝品を希望される保護者の方は、下記申込先へお子さんの氏名、性別、生年月日、保護者名、住所、連絡先を添えて直接お申し込みください。

【申込先】小美玉市子ども福祉課(玉里総合支所内)
福祉事務所 小川支所(小川保健相談センター内)
福祉事務所美野里支所(四季健康館内)

【申込期日】平成24年1月15日

【問い合わせ】茨城県母子寡婦福祉連合会

担当：長島 ☎：029-221-7505

小美玉市子ども福祉課 ☎：48-1111(3227・3228)

行政書士無料相談会

【開催日】1月17日(火) 午後1時～4時

小美玉市役所玄関ホールに会場を設置します。

【相談内容】遺産分割・相続・遺言関係の相談や土地活用、国籍、各種契約などに関すること
(必要に応じ、行政書士以外の専門家、専門機関の紹介なども行います)

【相談員】茨城県行政書士会水戸支部 会員

【問い合わせ】水戸支部事務局 木村 ☎：029-251-3101

茨城県立水戸南高校通信制課程生徒募集

【受付期間】

○一般入学
平成24年3月12日(月)～3月23日(金)まで
ただし、土曜日、日曜日、祝日を除く午前9時から午後5時まで。

○編・転入学

平成24年2月20日(月)～2月24日(金)まで
ただし、午前9時から午後4時30分まで

※以前に在籍していた高校で習得した単位を生かします。幅広い年代の方が学んでいます。お気軽にお問い合わせください。

【志願に必要な書類の交付日】

平成24年1月16日(月)から交付します。書類の交付を希望する方は、下記までお問い合わせください。

【問い合わせ】

茨城県水戸南高等学校(通信制)
〒310-0804 水戸市白梅2-10-10
☎：029-247-4284(通信制職員室)
029-247-6173(事務室)

URL：<http://www.mitominami-h.ed.jp/>

石岡一高定時制 成人特例入学者募集

定時制課程の入学選抜方法の一つに、成人特例選抜制度があります。色々な事情で高校へ入らなかったり、卒業しなかった成人の方を対象に設けられた制度です。

学力検査は行わず、調査書、面接、作文で選抜します。

【応募資格】

①県内に居住または勤務している方で、中学校またはこれに準ずる学校を卒業している方。

②平成24年4月1日現在で満20歳以上の方

【募集定員】

40人(一般入学、成人特例入学を合わせて)

【願書提出期間】

平成24年2月2日(木)、3日(金)、6日(月)

【選抜期日】

平成24年3月6日(火)

【問い合わせ】

茨城県立石岡第一高等学校 定時制

☎：0299-22-4135

石岡警察署からのお知らせ

※11月末現在の小美玉市の事故発生状況
(前年比)

発生件数 166件 (-36)

死者数 5名 (+3)

負傷者数 220名 (-48)

対話の日

より豊かで魅力あるまちづくりのための意見を、市長に直接お話してみませんか？

とき 1月25日(水) 午前10時～正午
ところ 市役所1階 相談室

※対話は1人30分程度でお願いします。
※事前にご予約ください。

【問い合わせ】 市長公室 秘書広聴課 広報広聴係
☎：48-1111 内線 1221

心配ごと相談

悩んでいること、困っていることなどがありましたら、お気軽にご相談ください。
相談は無料です。
※は弁護士が相談に応じます。事前にご予約ください。

1月 4日 午後1時30分～4時30分	社会福祉協議会本所 ☎ 37-1551
1月 11日 午後1時～4時	※社会福祉協議会小川支所 ☎ 58-5102
1月 18日 午後1時～4時	※社会福祉協議会美野里支所 (四季健康館内) ☎ 36-7330
1月 25日 午後1時30分～4時30分	社会福祉協議会本所 ☎ 37-1551
2月 1日 午後1時～4時	※社会福祉協議会小川支所 ☎ 58-5102
2月 8日 午後1時～4時	※社会福祉協議会美野里支所 (四季健康館内) ☎ 36-7330

人権相談

人権問題等でお困りのことがありましたら、お気軽にご相談ください。人権擁護委員が相談に応じます。相談は無料で、秘密は守られます。

午前10時～午後3時

2月2日(木) 玉里保健福祉センター

【問い合わせ】 保健福祉部 社会福祉課 社会福祉係
☎：48-1111 内線 3224

1月の納税・納付

- ・市県民税 第4期
- ・国民健康保険税 第9期
- ・後期高齢者医療保険料 第7期

(※納期限は、1月31日です)

行政相談

国の仕事に関する苦情・要望などの相談を伺います。
相談は無料で秘密は厳守されます。

1月18日 2月15日	午後1時30分～3時30分 小川総合支所 1階 会議室 村尾 實 相談委員
1月19日 2月16日	午後1時～3時 小美玉市役所 1階 相談室 石崎 渡 相談委員
1月19日 2月16日	午後2時～4時 玉里総合支所 2階 相談室 大山 進 相談委員

【問い合わせ】 市長公室 秘書広聴課 広報広聴係
☎：48-1111 内線 1221

1月 緊急診療所 (内科・小児科)

緊急診療所 (石岡市医師会病院内) 23-3515

休日	1・2・3・8・9・15・22・29日 ◆受付 午前9時～11時30分 午後1時～3時30分
夜間	1・2・3・7・8・9・14・15・ 21・22・28・29 ◆受付 午後6時～9時30分

1月 休日診療当番医 (外科)

◆受付 午前9時～11時30分・午後1時～3時30分			
日	場 所	住 所	電話番号
1	石岡第一病院	東府中 1-7	22-5151
2	石岡循環器科脳神経外科病院	小美玉市栗又四ヶ 1768-29	58-5211
3	山王台病院	東石岡 4-1-38	26-3130
8	石岡市医師会病院	大砂 10528-25	22-4321
9	滝田整形外科	府中 2-2-12	23-2071
15	石岡市医師会病院	大砂 10528-25	22-4321
22	八郷整形外科内科病院	東成井 2719	46-1115
29	府中クリニック	府中 5-11-1	22-2146

1月 休日診療当番医 (歯科)

◆受付 午前9時～11時30分・午後1時～3時30分			
日	場 所	住 所	電話番号
1	いとう歯科医院	旭台 1-16-24	26-8088
2	愛歯科医院	国府 6-1-26	23-6474
3	南台歯科医院	南台 2-12-9	26-7687

人口と世帯数 (平成23年12月1日現在)

人 □	52,669人(-4)
男	26,691人(-4)
女	25,978人(+0)
世帯数	19,108戸(+10)

() は前月比

携帯電話から市政情報をご覧になれます。

<http://www.city.omitama.lg.jp/m/>

18 平成23年12月15日 お知らせ版

次回お知らせ版12月号の発行日は1月26日(木)です。



〈編集・発行〉小美玉市役所秘書広聴課

☎ 0299-48-1111 内線 1221



この広報紙は、環境に優しい大豆インキで印刷しています。