



広報 小美玉

# お知らせ版

No.23

3

発行日 20.2.28

（平成19年度）

## 小美玉市文化講演会を開催します！

小美玉市教育委員会では、広い視野から文化や教育を展望するような今日的な課題をテーマに講演会を実施します。

今回は、キャスターの草野満代氏をお招きし、さまざまな経験談をお話くださいます。皆さまのご来場をお待ちしております。

と き 3月22日(土)

開 場:午後1時30分

開 演:午後2時

と ころ 四季文化館(みの〜れ)森のホール

小美玉市部室1069

講 師 草野満代氏 (キャスター)

岐阜県出身

入 場 料 無料

そ の 他 未就学児・小学生の入場は、ご遠慮ください。

問い合わせ 教育委員会生涯学習課(小川総合支所内)

☎ 4 8 - 1 1 1 1 内線2232



### ●小美玉市民の日記念

## 「国際交流ひろば」参加者募集!

外国人の方との交流を楽しみませんか?

と き 3月16日(日) 正午～午後2時30分

と ころ 小川文化センター(小ホール)

内 容 パーティー型式による交流会

①国際交流ボランティア活動報告

②中学生海外派遣団報告

③文化発表(和太鼓・外国人スピーチ)

募集人数 100名(先着順)

参加費 500円(外国人無料)

申込締切 3月12日(水) 午後5時30分

申込み・問い合わせ 小美玉市役所 市民生活部

地域振興課

☎ 4 8 - 1 1 1 1

内線1134



# 市民の日を記念したイベントが開催されます

小美玉市民の日条例が昨年12月議会で可決され、小美玉市が誕生した3月27日を「小美玉市民の日」として制定しました。

市民の日は、郷土の歴史を振り返り、「ふるさと小美玉市」について愛着と理解を深め、市民であることを誇りに思う心と市民としての一体感をはぐくみ、より豊かで魅力ある小美玉市を将来にわたって築きあげることを期する日として設けるものです。

市民の日を記念して3月中にさまざまなイベントが開催されます。皆様ふるってご参加ください。

事業名	実施期日	実施場所	事業内容	担当及び問い合わせ
第8回 みの〜れマタニティコンサート 〜プレママのための音楽会〜	3月2日 午後2時〜	四季文化館(みの〜れ) 風のホール	◇第1部:コンサート、リラクセス体操 ◇第2部:絵本の読み聞かせ・コンサート ◇入場対象者:マタニティ(妊婦)の方 ※マタニティ(妊婦)のご家族、お友達など3名様まで同伴可	四季文化館(みの〜れ) ☎48-4466
国際交流ひろば	3月16日 正午〜午後2時30分	小川文化センター 小ホール	◇詳細については1ページを ご覧ください。	地域振興課 ☎48-1111(内1134)
小美玉市文化講演会	3月22日 午後1時30分開場 午後2時開演	四季文化館(みの〜れ) 森のホール	〃	教育委員会生涯学習課 ☎48-1111(内2232)
光と風のステージ vol.28 野口千代光・中川賢一 デュオリサイタル	3月22日 午後7時〜	四季文化館(みの〜れ) 風のホール	◇入場料:1,000円 1ドリンク付ライブ	四季文化館(みの〜れ)内 光と風のステージプロジェクトチーム ☎48-4466
春休み 「茨城空港親子見学会」	3月25日 午前、午後の2回開催予定	茨城空港並びに関連事業 (施設)などへの見学	◇詳細については6ページを ご覧ください。	空港対策課 ☎48-1111(内1161)
市民憲章除幕式 小美玉市民の日記念式典	3月27日 除幕式:午前9時〜 式典:午前10時〜	除幕式:小美玉市役所(本庁舎) 式典:小川文化センター 大ホール	◇市民憲章除幕式 ◇功績者の表彰 ◇市民の日記念講演 ◇講師:航空自衛隊航空開発実験集団司令官 長島空将 ◇市の踊り歌披露	秘書広聴課 ☎48-1111(内1212)
四季健康館及び 寿荘の入浴料の免除	3月27日	四季健康館 寿荘	◇四季健康館及び寿荘のお風呂の入浴料が 無料になります。◇対象者:市内在住の方	四季健康館 ☎48-0221 寿荘 ☎53-0059
ダ・カーポコンサート 〜野に咲く花のように〜	3月29日 午後6時30分 開演	小川文化センター 大ホール	◇入場料:4,500円(全席指定) ◇チケット発売所 小川文化センター MIN-ONチケットセンター(☎03-3226-9999) 電子チケットびあ(☎0570-02-9999)	小川文化センター ☎58-0921
新垣 勉コンサート	3月30日 午後3時〜	玉里総合文化センター (コスモス)	◇入場料金:全席指定3,000円 ※未就学児の入場はご遠慮願います。	玉里総合文化センター ☎26-9111
陽だまり横丁 vol.12 四季写クラブ& バードカービング合同展	3月1日〜31日 午前9時〜 午後9時	四季文化館(みの〜れ) ホワイトエ	◇小美玉市羽鳥の脇山公民館で活動する 「四季写クラブ」の第2回写真展と、バード カービング教室の合同写真展	四季文化館(みの〜れ) ☎48-4466

総務省統計局からのお願い

## 労働力調査にご協力をお願いします

「労働力調査」は、法律で定められた統計調査で、我が国の就業の状況を調べる調査です。就業者数、完全失業者数、完全失業率などの動向が明らかにされ、経済対策や雇用失業対策に役立てられます。

3月から4月にかけて、下記の地区内において「労働力調査」が実施されます。知事から委嘱された調査員が調査対象地区内の各世帯に名簿づくりのためにお伺いします。この名簿をもとに調査世帯を選ばせていただきます。労働力調査の内容を他に漏らすことや目的外に使用することは固く禁じられていますので、調査にご協力いただいた世帯に迷惑がかかることはありません。ご協力をお願いします。

調査地域 小美玉市・中台地内の一部

問い合わせ 茨城県企画部統計課 人口労働担当 ☎029-301-2649

おみたまふるさと塾閉講式記念講話

# 『市民協働のまちづくり』

と き 3月18日(火)午後7時～8時30分(受付開始:午後6時30分)

と ころ 四季文化館(みの～れ)風のホール

小美玉市部室1069番地

講 話 守谷市の市民協働のまちづくりについて

①守谷駅前クリーンズ(会田 栄光)

③高野まちづくりの会(石澤 成浩)

②守谷の防災を考える会(高木 保)

④北守谷地区の活動(牟田 祥次郎)

《内 容》

守谷市では、市民の自主的な行動のもとに、市民と行政がよきパートナーとして連携し、それぞれが自らの知恵と責任においてまちづくりに取り組んでいます。

講話では、守谷市の市民協働のまちづくりを支えられている活動家の皆さんにお話をうかがいます。

入 場 料 無料

定 員 120名 ※定員になり次第締切りとさせていただきます。

問い合わせ 地域振興課 ☎48-1111 内線1134

平成20年6月号～平成21年3月号分募集

# 「広報おみたま」に 有料広告を掲載しませんか!

市では、「広報おみたま」平成20年6月号から有料広告掲載を開始します。

有料広告掲載は、地域産業の育成と振興を図るとともに財源対策のひとつとして行うもので、広告費は広報紙発行費用の一部にあてられます。

広報紙はほぼ全世帯に配布され、市民の皆さんに会社やお店を宣伝するよい機会です。ぜひふるってご応募ください。

掲載予定号 平成20年6月号から平成21年3月号まで(※毎月15日発行、17,000部)

掲載位置 広報おみたまの「情報ガイド」の最下段(※2ページ以内)

規格・掲載料 ※1号当たり

●市内に事務所又は事業所を有する法人等

●左記以外のもの

半枠(縦45mm×横85mm) 10,000円

半枠(縦45mm×横85mm) 15,000円

全枠(縦45mm×横173mm) 20,000円

全枠(縦45mm×横173mm) 30,000円

広告の要件

掲載することのできる広告は、行政広報の公共性及び品位を損なうおそれがないものが対象です。

※詳細は、申込書をお受け取りになるときに添付されている有料広告掲載取扱要綱等をご覧ください。

申 込 受 付

4月1日(火) 午前9時30分から小美玉市役所秘書広聴課で受け付けます。

※広告掲載枠には制限がありますので申込み順(市内優先)になります。ただし、同日複数の申込みがあった場合は抽選となります。

申 込 方 法

事前に小美玉市広報紙広告掲載申込書に必要事項を記入のうえ、添付書類を添えてお申込みください。

※申込用紙は、市役所秘書広聴課に備えてあります。また、市のホームページからもダウンロードできます。

問い合わせ 秘書広聴課広報広聴係 ☎48-1111 内線1221

# 小美玉市同報系防災行政無線放送に関する アンケート調査結果

現在の防災行政無線放送は、地域によって定時放送やチャイムの内容に違いがあります。このことは市の一体感を損ねているだけではなく、運用面にも支障があります。また、早く統一してもらいたいなどの意見もいただいているところ。こうした運用面の違いを整理・合理化するため、平成20年1月、地域の声を代表する区長と市政モニターの皆さまを対象に、防災行政無線放送に関するアンケート調査を実施させていただきました。

防災行政無線の運用に対する率直なご意見をいただくことができました。ご協力ありがとうございました。

調査結果は、今後の制度運用の参考として利用させていただき、よりよい無線放送の運用を目指したいと思いますので、ご理解とご協力よろしくお願ひ申し上げます。

市民生活部 地域振興課

## (調査概要)

1. 調査対象 132件 (区長及び市政モニター)
2. 回答数 97件
3. 回答率 73.48%



## (アンケートの質問内容と集計結果)

それぞれの設問の中で最もよいと思うものに○を付けてお答えください。

### 1. 定時放送についてお伺いします。

定時放送は、休日以外の平日に時間を定めておき行政からのお知らせを放送しています。放送内容は、市政の普及、啓発及び周知連絡事項・その他市民の福祉に関することとしています。また、臨時放送では、非常災害に関すること・人命その他特に緊急重要な事項等を必要に応じて放送しています。

- (1) 定時放送  必要ある (88.4%)  必要ない (11.6%)

「必要ある」と答えた方は次の①から③の設問にお答えください。また、この中で最も適当だと思うものに○を一つ付けてください。

- ① 放送回数 (34.4%) 1回/日 (65.6%) 2回/日 …放送時間に2つ○を付けてください。  
② 放送時間 (25.9%) 午前9時 (21.0%) 午前10時30分  
(24.5%) 午後1時 (5.1%) 午後2時00分 (23.5%) 午後3時  
③ 放送内容  現状でよい (89.4%)  見直すべき (10.6%)

### 2. チャイム放送についてお伺いします。

チャイム放送は、運用管理上の試験放送として1日3回(朝昼夕)にメロディを流しています。

- (2) チャイム放送  必要ある (97.8%)  必要ない (2.2%)

「必要ある」と答えた方は次の①から③の設問にお答えください。また、この中で最も適当だと思うものに○を一つ付けてください。

- ① 放送時間 ア 午前放送(統一) 午前6時00分  
イ 正午放送 (43.7%) 午前11時30分 (56.3%) 正午  
ウ 午後放送 (8.1%) 午後4時00分 (14.5%) 午後4時30分  
(41.9%) 午後5時00分 (9.1%) 午後5時30分 (26.4%) 午後6時00分

②午後放送で「夏と冬」の時間別別  必要ある (45.8%)  必要ない (54.2%)

「必要ある」と答えた方は、時間を記入してください。

ア 夏時間(午後 時 分)			イ 冬時間(午後 時 分)		
時 間	件 数	構 成 比	時 間	件 数	構 成 比
17:00	9	22.0%	15:00	1	2.4%
17:30	5	12.2%	16:00	12	29.3%
18:00	26	63.4%	16:30	11	26.9%
18:30	1	2.4%	17:00	15	36.6%
			17:30	1	2.4%
			18:00	1	2.4%
計	41	100%	計	41	100%

③メロディ (36.2%) 今のままでよい。(地域ごとに異なることになります。)  
(63.8%) 統一したほうがよい。(この場合、次のようになります。)

■午前放送: のぼら ■正午放送: エーデルワイス ■午後放送: 夕焼け小焼け

現在、機器に対応できる新規メロディカードが製造されていません。このため用意できるメロディは、のぼら・エーデルワイス・夕焼け小焼けの3曲です。

### 3.その他ご意見等

放送内容	放送時間	聞こえない	スピーカー	難聴地域の改善	屋内受信機の設置	その他	計
16件	4件	10件	6件	6件	3件	7件	52件

(一例)

- ①スピーカーの位置や方向によって聞き取れないところが多い。
- ②地域によっては、まったく聞き取れない。
- ③放送が、はっきりと聞き取れるような口調で放送してほしい。
- ④放送内容は、簡潔手短かに伝えてほしい。
- ⑤難聴地区があるのではないか、調査改善してほしい。
- ⑥定時放送は、在宅者の多い時間に放送してほしい。(午前7時や午後8時ごろ)  
多くの人は就労しているとき、聞くことができない。
- ⑦日中の在宅者は高齢者が多く、室内用の無線機が必要だと思う。
- ⑧緊急時に聞こえないのでは意味がないと思う。

## 「小川中央公民館」の一時利用中止について

小美玉市では、旧小川地区の4つの幼稚園を統合して(仮称)小川統合幼稚園の建設計画を進めております。このたび、建設予定地の敷地造成にあたり小美玉市では、工事費の節約及び自衛隊の地域貢献を目的に、陸上自衛隊による造成工事を予定しているところですが、隊員の宿営施設として「小川中央公民館」を使用することとなります。

つきましては、ご利用の皆さま方には大変ご迷惑をおかけしますが、下記により施設の利用を一時中止しますのでご理解とご協力をお願いします。

施設名 「小美玉市小川中央公民館」(小川1661番地1)

利用中止期間 平成20年3月21日から6月30日まで102日間

問い合わせ ○工事に関すること

小美玉市教育委員会 教育総務課 施設係(小川総合支所内) ☎48-1111 内線2213

○中央公民館利用に関すること

小川中央公民館 ☎58-3111



## 春休み!『茨城空港親子見学会』参加者募集!

市では、平成21年度の開港に向けて工事が進む、首都圏の北の玄関口『茨城空港』への見学会に親子で参加される方を募集します。参加ご希望の方は、以下の内容をご覧ください。なお、参加は無料ですが、先着順ですので、定員になり次第締め切らせていただきます。お早めのご応募をお待ちしています。



### 1.開催日時等

- 開催日時 3月25日(火)午前・午後の2回
- 集合場所 小美玉市役所及び小川総合支所
- 出発時間 【午前】午前9時(小川総合支所は、午前9時20分)  
【午後】午後1時(小川総合支所は、午後1時20分)
- 見学場所 国土交通省が整備する茨城空港  
\*詳細は参加者が決定次第、事務局からご連絡します。

### 2.募集対象及び定員

- 対象 市内の小学校に通学する4年生又は5年生の児童並びに保護者(2名1組)
- 定員 【午前】30名(15組)程度 【午後】30名(15組)程度  
\*定員になり次第、締め切らせていただきます。

### 3.募集期間

- 3月3日(月)から定員になり次第終了。  
\*募集開始前の申込み並びに事前予約などは行いません。

### 4.応募方法

参加を希望する方は、以下の必要事項をご記入のうえ、ファックスまたは電子メールでお申込みください。申込みは先着順となりますので、お早めにお申込みください。

- ① 児童の氏名、性別、生年月日、年齢、学校名及び学級名
- ② 保護者の氏名、性別、生年月日、年齢、勤務先及び役職名
- ③ 連絡先(郵便番号、住所、電話番号)

#### ④ 集合希望場所

#### ⑤ 参加希望時間(『午前』または『午後』を記入)

\*個人情報、当見学会以外に使用することはありません。

### 5.応募・問い合わせ(事務局)

〒319-0192 小美玉市堅倉835番地  
小美玉市 市長公室 空港対策課内「春休み親子見学会」担当  
☎48-1111 内線1161 FAX48-1199  
電子メール kuko@city.omitama.lg.jp  
ホームページ <http://www.city.omitama.lg.jp/hyakuri/index.html>

## 平成20年度から 森林湖沼環境税が導入されます

茨城県では、12月県議会において、森林湖沼環境税条例が可決成立し、平成20年度から5年間、森林湖沼環境税を導入します。森林や霞ヶ浦等の湖沼・河川は、水源のかん養、自然災害の防止、水道用水や農業・工業用水の水源、地球温暖化の防止など、県民生活や産業を支えるさまざまな公益的機能を有していますが、管理放棄され荒廃した森林が増加し、また霞ヶ浦等の湖沼・河川の水質は汚濁の進行は抑制されているものの大幅な改善に至っておらず、現状を放置できない状況にあります。

一方、徹底した行財政改革を行ってもなお、県財政は危機的状況に直面しています。

森林湖沼環境税は、その恩恵を等しく享受している全ての県民(個人・法人)の皆さまに広く等しく負担していただき、これらの自然環境が公益的機能を十分に発揮できるよう、緊急かつ重点的に保全・整備を進めてまいります。

### 【課税方式】

- 個人…個人県民税の均等割に、年1,000円を上乗せ
- 法人…法人県民税の均等割に、資本金の規模に応じて年10%上乗せ(5段階)

### 【税収見込み】

概ね年16億円(5年間で80億円)

### 【税収の使途】

森林湖沼環境税により、荒廃した森林の伐採や高度処理型浄化槽の設置など、自然環境保全のための直接的な事業を緊急かつ重点的に推進するとともに、県全体としての大きな取組としていくため、公益的機能の重要性を再確認し自主的に環境保全に取り組んでいこうとする県民の皆さまの意識の喚起にも努めてまいります。

### 【森林湖沼環境税により推進する事業】

#### 森林の保全・整備

- ・荒廃した森林の間伐、平地林・里山林等の身近な緑の保全
- ・県産材利活用の推進
- ・森林環境教育などを通じた県民意識の醸成

#### 霞ヶ浦等湖沼・河川の水質保全

- ・高度処理型浄化槽普及促進など生活排水対策の強力な推進
- ・農地や市街地からの流出水対策の推進
- ・市民団体活動支援の充実、意識啓発活動の強化

### 【問い合わせ】

- 課税の仕組みに関することは 茨城県総務部税務課 ☎029-301-2418
- 税収の使途のうち森林の保全整備に関することは 茨城県農林水産部林政課 ☎029-301-4021
- 税収の使途のうち湖沼などの水質保全に関することは 茨城県生活環境部環境対策課 ☎029-301-2968



75歳以上の皆さんへ

# 平成20年4月スタート!後期高齢者医療制度

## 平成20年3月中に後期高齢者医療の被保険者証が送付されます!

平成20年4月1日から、75歳以上の方(広域連合の認定を受けた一定の障がい者を有する65歳以上の方も含まず。)を対象とする「後期高齢者医療制度」が始まることに伴い、新たに後期高齢者医療の被保険者証が一人ひとりに送付されます。

### ◎お届けする時期

平成20年4月1日の時点で75歳(一定の障がい者を有する方については65歳)になっている方



- 平成20年3月中に1人1枚の後期高齢者医療の被保険者証が郵送されます。
- 現在、限度額適用・標準負担額減額認定証や特定疾病療法受療証をお持ちの方へは、一緒に同封して郵送されます。

平成20年4月2日以降に75歳の誕生日を迎える方



- 75歳の誕生日のおよそ1ヵ月前に市町村から送付されるお知らせの各種手続きがお済みになったあと、後期高齢者医療の被保険者証をお渡します。

※現在、老人保健法医療受給者証をお持ちの65歳以上75歳未満の方へ

- ・老人保健制度から、引き続き、後期高齢者医療制度の対象者となります。
- ・市町村へ、障害認定の申請を撤回する申し出を行った場合には、後期高齢者医療制度へは加入せず、現在加入している国民健康保険または被用者保険のままとなります。この撤回は、後期高齢者医療制度に加入した後も、いつでもすることができます。

今後、一定の障がい者を有し65歳に達した方および新たに一定の障がいの認定を受けた65歳以上75歳未満の方については、申請し認定を受けると、後期高齢者医療制度へ加入することができます。

### ◎被保険者証の有効期限

- ・被保険者証の有効期限は、毎年8月1日から翌年7月31日までの1年間。
- ・自己負担割合(1割または3割)については、毎年、前年の所得に応じて判定。

※今回交付する被保険者証の取扱い

- ・有効期限は、平成20年4月1日から平成21年7月31日までの1年4ヵ月間となります。
- ・平成20年4月1日から平成20年7月31日までの自己負担割合(1割または3割)は、現在の老人保健制度のものが引き継がれます。
- ・平成20年8月1日からの自己負担割合(1割または3割)が前年の所得によって変更になる方については、平成20年7月中に被保険者証の変更等のお知らせがあります。

### ◎お医者さんにかかるとき

- ・平成20年4月1日からは、医療機関の窓口の後期高齢者医療の被保険者証を提示してください。

○茨城県後期高齢者医療広域連合 〒311-4141茨城県水戸市赤塚1丁目1番地 ミオス1階  
☎029-309-1212(制度に関すること) ☎029-309-1213(被保険者証に関すること)  
Fax029-309-1126 ホームページ <http://www.kouiki-ibaraki.jp/>

【問い合わせ】 医療保険課 医療福祉係 ☎48-1111 内線1104 Fax48-1199

# 平成20年4月から始まる —特定健診・保健指導—

## 特定健診の受け方

- ①受診券の送付……40歳から74歳の国保加入者に「健康診査受診券」を送付します。受診券が届いたら、氏名・生年月日など誤りがないか確認しましょう。  
※国保加入以外の方は、ご加入する健康保険証に記載されている医療保険者に問い合わせください。
- ②特定健診の受診…指定された日に、国保の保険証・健康診査受診券・自己負担金を持参して健診を受けてください。介護予防健診を受ける方は(要介護者を除く65歳以上)介護保険の保険証も持っていきましょう。各種がん検診等は、これまでどおり市の検診として実施します。健診日程は後日お知らせします。
- ③健診結果の送付…個人ごとに送付します。メタボリックシンドローム(以下、メタボという)による生活習慣病の可能性が高いと判定された方には、保健指導の案内が届きます。生活習慣病になる危険度により3段階の支援を行います。

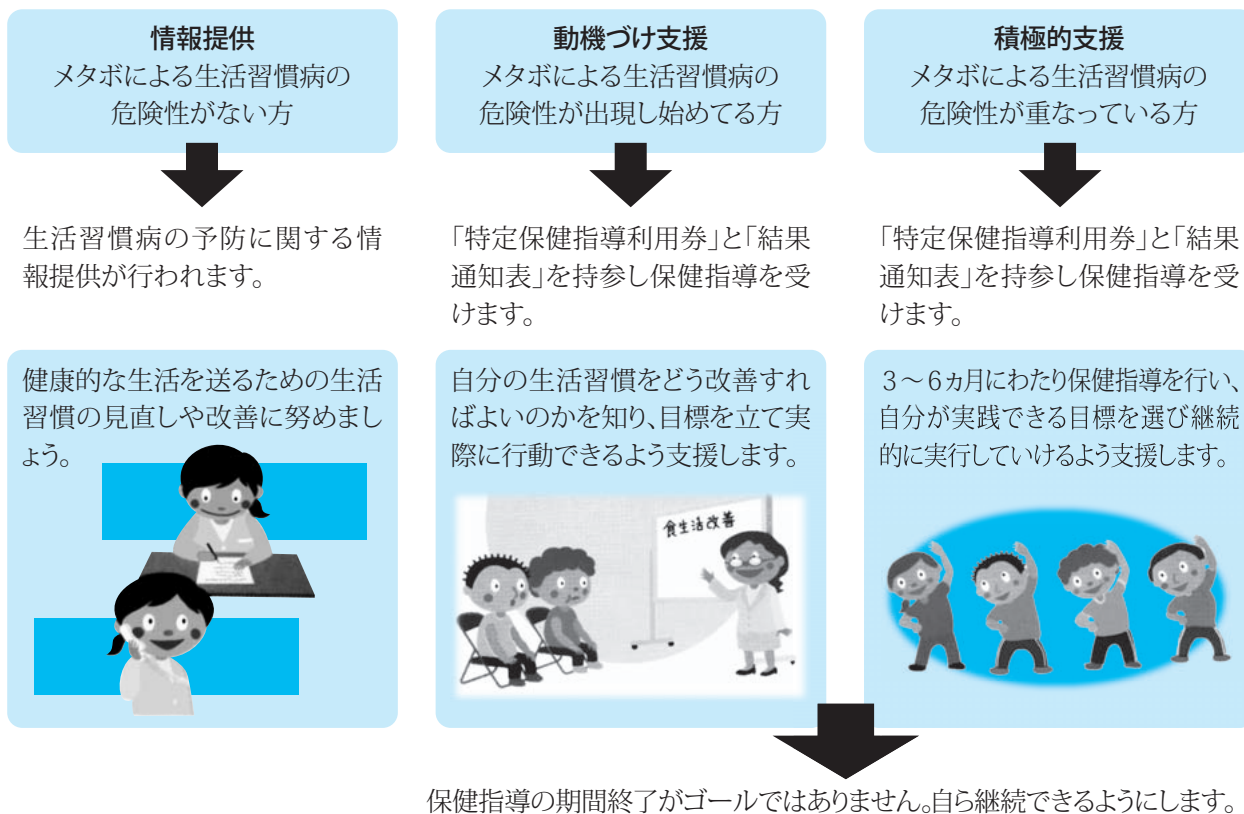

## ◎データは加入している医療保険者で保管・管理されます◎

健診結果や保健指導の内容・成果はデータとして保管されます。蓄積された健診データ、保健指導のデータを利用することで、効率的、効果的な保健指導が実施できます。もちろん、個人情報の取り扱いや管理については、強化しています。

おしらせ版2月号2ページに掲載した「特定健康診査・特定保健指導の流れ」の一部に誤りがありましたので、ここに訂正してお詫び申し上げます。

2判定・結果通知の低い方と中程度の方に変わりはありませんが、右側の低い方は、高い方の誤りです。

【問い合わせ】 医療保険課 ☎48-1111 内線1101



# リフレッシュウォーキング教室 参加者募集

～はじめませんか？こころと身体のリフレッシュ～

- これからウォーキングをはじめたい
- 日ごろ運動不足を感じている
- ウォーキングをしていても効果がない(効果のあるウォーキングを覚えたい)
- 定年退職をしてやるのがない、何をしようか考えている
- メタボリックシンドロームが心配だ

以上のことに、1つでも当てはまることはありませんか？当てはまったら、ぜひ教室にご参加ください！

この教室では、ウォーキングをするために必要な身体のお手入れから始めます。身体を整え、しっかりと歩くための筋力をつけることに時間をかけます。身体を整えてからウォーキングを始めますので、初めての方にも無理なく行えます。普段からウォーキングをしている方は、身体のお手入れや筋力づくりがしっかりできるため、より効果のあるウォーキングができるようになります。また、あわせて食生活の面からも支援しますので、健康づくりにお役立てください。

ウォーキングでこころと身体をすっきりリフレッシュさせましょう。



**対象者** 40歳～69歳の方で6か月間継続して参加できる方  
※治療中の方は医師の運動許可が必要です。

**定員** 30名(初めての方優先)

**場所** 四季健康館

**指導者** 健康運動指導士 岡村聖子先生

**保険料** 1,000円(6か月分…初回4月9日にお預かりします)

**その他** 運動のできる服装・運動靴(外履き)で、タオル・水分補給の水・筆記用具をお持ちください。

**申込期間** 3月18日(火)～28日(金)(定員になり次第締切ります)

下記まで直接、または電話にてお申込みください。

## ●リフレッシュウォーキング教室日程表(予定) 毎週水曜日

午前⇒9:30～11:30 午後⇒1:30～3:00

4月	5月	6月	7月	8月	9月
9日 午前	7日 午前	4日 午前	2日 午前	6日 午前	3日 午前
16日 午前	14日 午前	11日 午前	9日 午前	20日 午後	10日 午前
23日 午後	21日 午前	18日 午前	16日 午前	27日 午前	17日 午前
30日 午前	28日 午後	25日 午後	23日 午前	/	24日 午後
			30日 午後		

【申込み・問い合わせ】 四季健康館 健康増進課 成人保健係 ☎48-0221

※午前8時30分～午後5時30分(土日、祝日は除く)

# 平成20年度美野里シビックガーデン (市民農園)の利用者を募集します

新鮮な野菜を自分の手で作ってみませんか。栽培指導員がいますので、経験が無くても大丈夫です。

利用可能区画は残りわずかですが、ご希望の方は早めにご連絡ください。多数ご応募がある場合は、先着順となります。

**使用料** 年間5,000円(1区画30㎡)

**利用期間** 平成21年3月31日まで(1年ごとに更新となります)

※受付は月曜日から金曜日の午前9時から午後5時となります。印かんをご持参のうえ、お越しください。

**申込み・問い合わせ** 財団法人 美野里農業公社(シビックガーデン研修館) ☎48-3971

小美玉市部室1151-7

# 4月のほけんがいで

## ●母子保健事業

と き	事業名 (受付時間)	対 象 者	と ころ	
3	木	4か月児健診(13:00~13:30)	美野里(平成19年11月生)	四季健康館
		ポリオ(13:00~13:30)	生後3か月~90か月未満	小川保健相談センター
4	金	ポリオ(13:00~13:30)	生後3か月~90か月未満	四季健康館
8	火	育児相談(9:30~11:00)	乳幼児と保護者	四季健康館
		2歳児歯科健診(13:00~13:30)	小川・玉里(平成17年12月1日~平成18年2月15日生)	玉里保健福祉センター
11	金	ハローベビー教室:妊娠編(9:15~9:30)	妊婦及びご家族	四季健康館
15	火	10か月児健診(13:00~13:30)	小川・玉里(平成19年6月生)	玉里保健福祉センター
16	水	育児相談(9:30~11:00)	乳幼児と保護者	小川保健相談センター
17	木	ポリオ(13:00~13:30)	生後3か月~90か月未満	玉里保健福祉センター
18	金	1歳6か月児健診(13:00~13:30)	美野里(平成18年8月~9月生)	四季健康館
22	火	3歳児健診(13:00~13:30)	小川・玉里(平成16年9~11月生)	小川保健相談センター
24	木	ポリオ(13:00~13:30)	生後3か月~90か月未満	四季健康館
25	金	ポリオ(13:00~13:30)	生後3か月~90か月未満	小川保健相談センター

## ●成人保健事業

と き	事業名 (受付時間)	対 象 者	と ころ	
10	木	こころのデイケア(9:30~10:00)	希望者※事前要予約	小川保健相談センター
17	木	こころの健康相談(9:30~10:00)	希望者※事前要予約	四季健康館
24	木	こころのデイケア(9:30~10:00)	希望者※事前要予約	四季健康館
		こころの健康相談(9:30~10:00)	希望者※事前要予約	玉里保健福祉センター

## テニスクリニック

**と き** 3月16日(日) 午前10時~午後3時  
雨天時は中止  
(はっきりしないときは ☎090-2556-6018 猪狩まで)

**と ころ** 希望ヶ丘公園テニスコート

**講 師** 日本テニス協会公認コーチ

**参加対象** テニス技術のレベルアップを図りたい方

**参 加 料** 1,000円(ボール代等。ただし、協会加盟者は500円)  
※当日徴収します※昼食は各自ご用意ください

**募集人員** 約40名

**募集期間** 3月1日(土)~12日(水)

**主 催** 小美玉市美野里テニス協会

**申込み・問い合わせ先** 希望ヶ丘公園管理センター ☎47-0167

## ターゲットバードゴルフ教室

**と き** 3月14日(金)15日(土)16日(日)  
午前9時30分~正午  
雨天時も14日は実施します

**と ころ** 四季の里ターゲットバードゴルフ場

**参 加 費** 1,000円(用具代) ※当日徴収

**携 行 品** ピッチングウェッジ(クラブの貸出有り)  
運動靴、筆記用具(14日のみ)

**申込締切** 3月8日(土)

**主 催** 小美玉市体育協会美野里  
ターゲットバードゴルフクラブ

**申込み・問い合わせ先** クラブ会長 久保田 晴信 ☎46-1473  
希望ヶ丘公園管理センター ☎47-0167

手作り講座

## キルトチューリップのマルチボックス作り

デコパージュの基本的な技法を体験してみませんか?

**と き** 3月29日(土) 午前9時~正午

**と ころ** 羽鳥公民館 第1・2研修室

**講 師** 伊勢山 知子先生

**参 加 費** 1,600円(材料費含む)

**募集人員** 15名(先着順)※ひとり2名まで申込みます。

**持参するもの** ドライヤー、水入れ(筆を洗うもの)、筆拭き用タオル  
※汚れても大丈夫な格好でお越しください。

**申 込 み**

- 3/13(木)、14日(金)、17日(月)⇒午前9時~午後5時
- 3/15(土)、18日(火)⇒午前9時~正午

羽鳥公民館へ参加費を添えてお申込みください。 ☎46-1519

- ただし3/15日(土)⇒正午~午後5時

及び3/16日(日)⇒午前9時~午後5時は美野里公民館で受付します。  
美野里公民館へ参加費を添えてお申込みください。 ☎48-1110

※見本が羽鳥公民館  
にあります。



# 県や国等のお知らせ

## 予備自衛官補募集

種別	一般公募	技能公募
応募資格	一般公募については、18歳以上34歳未満。技能公募については、18歳以上で、保有する技能に応じる53歳～55歳未満の者。(自衛官であった者については、自衛官であった期間が1年未満の者)	
採用	志願に基づき試験により採用	
階級の指定	階級は指定しない	
処遇	教育訓練召集手当：日額7,900円	
教育訓練日数	50日／3年以内	10日／2年以内
教育訓練の実施場所	陸上自衛隊武山駐屯地(神奈川県横須賀市)	
試験場	陸上自衛隊霞ヶ浦駐屯地(予定) (茨城県土浦市)	陸上自衛隊朝霞駐屯地 (東京都練馬区)
受付締切	4月14日(月)	
試験期日(第1次)	4月19日(土)～21日(月)のいずれか1日を指定	
合格発表(第1次)	5月23日(金)	

注：技能とは、医療・語学・車両整備士等の専門技術者のことを指します。

自衛隊茨城地方協力本部 百里分駐所  
**問** ☎52-1366  
 自衛隊茨城地方協力本部 募集課  
 ☎029-231-3315  
<http://www.mod.go.jp/pco/ibaraki/>

## 法務教官募集

人事院・法務省では、法務教官募集のための採用試験を行います。

**受験資格** 昭和54年4月2日～昭和62年4月1日生まれの者  
 昭和62年4月2日以降生まれの者で次に掲げるもの  
 ア 大学を卒業した者及び平成21年3月までに大学を卒業する見込みの者並びに人事院がこれらの者と同等の資格があると認める者  
 イ 短期大学又は高等専門学校を卒業した者及び平成21年3月までに短期大学又は高等専門学校を卒業する見込みの者並びに人事院がこれらの者と同等の資格があると認める者  
 ウ ア又はイに該当する者のうち、教官Aは男子、教官Bは女子に限る

**職務の概要** 少年院及び少年鑑別所の職員として非行少年への指導・教育等  
**第1次試験日** 6月15日(日) 筆記試験  
**第1次試験地** 関東地方は「東京都」(その他全国11の主要都市)  
**受付期間** 4月1日(火)～14日(月)  
**申込用紙の請求・照会**

水府学院 ☎029-292-0054  
 水戸少年鑑別所 ☎029-251-3038  
 法務省東京矯正管区職員課 ☎048-600-1502

## 青年国際交流事業に参加しませんか？

内閣府では、将来を担う国際感覚豊かな青年を育成するため、さまざまな国際交流事業を実施しています。

**募集事業** 平成20年度事業  
 ①「国際青年育成交流」(9月)  
 ②「日本・中国青年親善交流」(9月)  
 ③「日本・韓国青年親善交流」(9月)  
 ④「東南アジア青年の船」(10月～12月)  
 ⑤「世界青年の船」(平成21年1月～3月)  
**対象者** 18歳～30歳の方  
**申込締切** 3月21日(金)

**問** 内閣府政策統括官(共生社会政策担当)付国際第1担当  
 ☎03-3581-1181  
 URL <http://www.cao.go.jp/koryu/>  
 茨城県女性青少年課 ☎029-301-2183

## 年金相談

◆常陽銀行美野里支店 ☎46-3112  
 3月18日(火)午前10時～午後3時  
 ◆常陽銀行小川支店 ☎58-2424  
 3月26日(水)午前10時～午後3時  
 ※予約願います。

## ホームヘルパー養成研修(2級課程)

**とき** 4月5日(土)～7月31日(木)  
 (そのうち講習期間は19日間)  
**ところ** 特別養護老人ホーム 百里サンハウス内  
 ゴールデンホール  
**受講資格** 原則として、ホームヘルパー事業に従事することを希望する方、従事することが確定している方、またはすでに従事している方。  
 (年齢制限18歳以上60歳未満)  
**募集定員** 40名程度 ※先着順に受付  
**申込方法** 申込書に現金を添えて百里サンハウスまで直接  
 申込み、現金書留にてお申込みください。  
**授業料・実習費用** 受講料・資料代：34,200円 テキスト代：6,800円  
**受付期間** 3月1日(土)～31日(月)  
**申込み・問い合わせ** 〒311-3406 小美玉市下吉影2437-109  
 社会福祉法人武仁会 特別養護老人ホーム 百里サンハウス  
 ☎54-0029 FAX54-0593

## 自主講座 フラワーアレンジメント同好会

### 仲間募集 新会員大歓迎

生花とプリザーブドを使っの可愛いアレンジメントです。入会をお待ちしております。

**とき** 毎月 第2木曜日 午前10時～正午  
**ところ** 美野里公民館  
**講師** 塩沢 良江 先生  
**月謝** 500円(花代別)  
**持参品** 花ばさみ、新聞紙  
**問い合わせ** ☎46-0693 神長



# 図書館インフォメーション

Library information

## 市外に転出される方へのお願い

市外に転出される方は図書カード、貸し出し中の図書館資料を必ずご返却ください。住所変更の方も図書館までお申し出ください。



## 施設名

小川図書館 ☎58-5828  
 玉里図書館 ☎26-9111  
 美野里公民館図書室 ☎48-1110

## 小美玉市図書館・図書室カレンダー

3月						
日	月	火	水	木	金	土
						1
2	3	4	5	6	7	8
9	10	11	12	13	14	15
16	17	18	19	20	21	22
23 30	24 31	25	26	27	28	29

4月						
日	月	火	水	木	金	土
		1	2	3	4	5
6	7	8	9	10	11	12
13	14	15	16	17	18	19
20	21	22	23	24	25	26
27	28	29	30			

## 開館時間

小川図書館 平日 午前9時30分～午後6時  
 土日 午前9時30分～午後5時  
 玉里図書館 全日 午前9時30分～午後6時  
 美野里公民館図書室 全日 午前9時30分～午後10時

\*□は小川図書館・玉里図書館の休館日です。  
 \*■は美野里公民館図書室の休館日です。  
 \*■は全館・全室の休館日です。

## 3月・4月のおはなし会

### 小川図書館

小川図書館 2階 多目的室

- ・ 3月8日(土) 午前10時30分～
- ・ 3月22日(土) 午前10時30分～
- ・ 4月12日(土) 午前10時30分～
- ・ 4月26日(土) 午前10時30分～



### 玉里図書館

玉里総合文化センター 1階 和室

- ・ 3月8日(土) 午前10時30分～
- ・ 4月12日(土) 午前10時30分～

### 美野里公民館図書室

美野里公民館

- ・ 3月22日(土) 午前11時～
- ・ 4月26日(土) 午前11時～

どなたでも参加いただけます。ぜひお越しください。

平成  
19年度

## 市民講座受講生修了作品展

デコクラフト、まゆクラフト、吊るし飾り、エコクラフト、生け花、くすだま折り紙の受講生の作品を展示します。

と き 3月22日(土)～28日(金)※24日(月)は休館日  
 午前9時～午後8時(最終日は午後3時まで)  
 と ころ 羽鳥ふれあいセンター2階  
 問い合わせ 美野里公民館(水曜日休館) ☎48-1110

## 小美玉市ひょうたん展示会

羽鳥ふれあいセンターにおいて、ひょうたん愛好会の作品展示会を開催します。

と き 3月29日(土)～4月6日(日)  
 午前9時～午後5時※31日(月)は休館日  
 と ころ 羽鳥ふれあいセンター2階  
 入 場 料 無料  
 問い合わせ ☎46-1351 白根沢

※愛好会以外の作品も展示しますので、作品をお持ちの方はご連絡ください。

# 小美玉市消防本部だより

平成20年 3月1日～7日は

## 春の全国火災予防運動週間です!

これからの季節は、空気が乾燥し、火災が大変発生しやすくなります。ご注意ください!

### 設置しましたか?住宅用火災警報器!大切な家族の命を守るために

住宅火災での死者増加に歯止めを掛けるべく消防法が改正され、すべての一般住宅に「住宅用火災警報器」の設置が義務付けられました。「住宅用火災警報器」とは、煙や熱を感知すると大きな音や音声を出して、家人に火災の発生を知らせる装置です。

新築住宅は平成18年6月1日からすでに義務化されています。既存の住宅は小美玉市火災予防条例により、平成20年5月31日までに設置することとなっています。

住宅用火災警報器は、市内の家電販売店やホームセンター等で購入でき、ネジ数本程度で取り付けられて、特別な資格なども必要ありません。また、日本消防検定協会の鑑定に合格したことを示す、『NSマーク』(右図)がついている製品の購入を推奨しています。

設置する場所は、寝室と2階などの寝室へ行く階段の天井です。



設置例 ●平屋

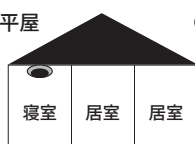

●寝室:1階のみ

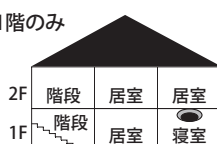

●寝室:2階のみ

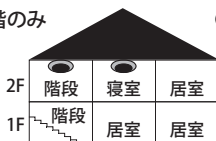

●寝室:1階・2階

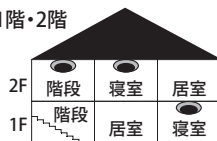

**注意** 悪質訪問販売が発生しています!

住宅用火災警報器の義務化に便乗するように、悪質・不適切な訪問販売が増えています。消防や役所の職員・委託業者を装って家庭に訪れ、強引に高額で購入させようとする手口が多いようです。ご注意ください!

※消防署や市役所では、あつ旋販売は一切行っておりませんのでご注意ください。  
※不明な点などがありましたら、各消防署へお問い合わせください。

※防火教室および救急講習会等については、随時各消防署において受付を行っておりますので、受講希望者は下記までご連絡ください。

**連絡先**  
◇小川消防署 ☎58-4611  
◇美野里消防署 ☎48-2266  
◇玉里消防署 ☎58-0555

火災の問い合わせ ☎58-0119(自動音声案内)  
病院の照会等 各消防署へ電話にてお問い合わせください。

### 小美玉市管内における火災・救急出場件数

平成20年

区分	1月中	累計
火災	1	1
救急	147	147
急病	100	100
交通事故	13	13
一般負傷	20	20
その他	14	14

【問い合わせ】

小美玉市消防本部 〒311-3423 小美玉市小川 43-2

☎58-4541 FAX58-1190

## 「もったいない」とは、ものを大切にすること。

～リサイクルは、地球を守る第一歩～

チラシ・広告類・ペットボトル等は、再利用可能な資源となります。  
正しい分別を心がけることにより、大気汚染の防止やエネルギー資源の消費量の軽減、森林、緑地等の保全につながります。

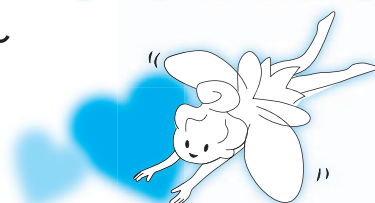

## 四季健康館 巡回バス運行 曜日変更のお知らせ

四季健康館では、毎週火曜日から金曜日まで巡回バスを運行しているところですが、今年度4月1日から各地区運行曜日が下記のとおり変更になりますのでお知らせします。

変更前 (平成19年度)	変更後 (平成20年度)
火曜日→羽鳥地区	火曜日→堅倉地区
水曜日→堅倉地区	水曜日→納場地区
木曜日→納場地区	木曜日→竹原地区
金曜日→竹原地区	金曜日→羽鳥地区

※各地区のバスの乗車時間は、前年同様変更ありません。  
※運行表は四季健康館に備えてあります。

【問い合わせ】 四季健康館 ☎48-0221

## 対話の日

市長と直接お話をしてみませんか？

とき 3月25日(火) 午前10時～正午  
ところ 市役所1階 相談室

※対話は1人30分程度でお願いします。  
※電話でご予約のうえ、おいでください。

【予約・問い合わせ】 秘書広聴課 広報広聴係  
☎48-1111 内線1221

## 心配ごと相談

悩んでいること、困っていることなどがありましたら、お気軽にご相談ください。  
相談は無料です。※は弁護士が相談に応じます。事前にご予約ください。

4月2日 午後1時30分～4時30分	社会福祉協議会本所 ☎37-1551
4月9日 午後1時～4時	※社会福祉協議会小川支所 ☎58-5102
4月16日 午後1時～4時	社会福祉協議会美野里支所(四季健康館内) ☎36-7330
4月23日 午後1時30分～4時30分	※社会福祉協議会本所 ☎37-1551

## 行政相談

行政についての要望や苦情を伺います。  
相談は無料で秘密は厳守されます。

4月2日	午前10時～正午 玉里総合支所2階 相談室 小出智恵子 相談委員
4月9日	午後1時30分～3時30分 小川保健相談センター 中島 庸夫 相談委員
4月17日	午後1時～3時 小美玉市役所1階 相談室 石崎 渡 相談委員

【問い合わせ】 秘書広聴課 広報広聴係  
☎48-1111 内線1221

## 3月 休日診療当番医(外科)

◆受付 午前9時～11時30分・午後1時～3時30分

日	外 科
16	田中クリニック (石岡市) ☎(23) 2288
20	山王台病院 (石岡市) ☎(26) 3130
23	渡辺クリニック (石岡市) ☎(26) 7633
30	府中クリニック (石岡市) ☎(22) 2146

## 3月 緊急診療所(内科・小児科)

緊急診療所(石岡市医師会病院内) ☎23-3515

休日	3月16日・20日・23日・30日 ◆受付 午前9時～11時30分 午後1時～3時30分
夜間	3月16日・19日・20日・22日・23日・29日・30日 ◆受付 午後7時～10時30分

## 3月の納税・納付

・国民健康保険税 第12期  
(※納期限は、3月31日となっています。)

## 人口と世帯数 (平成20年2月1日現在)

人 口 .....53,234人(-64)  
男 .....26,983人(-33)  
女 .....26,251人(-31)  
世帯数 .....18,392戸(+8)

携帯電話から市政情報がご覧になれます。

<http://www.city.omitama.lg.jp/mobile/index.html>



〈編集・発行〉小美玉市役所秘書広聴課 ( )は前月比  
☎0299-48-1111 内線1221



この広報紙は、環境に優しい大豆インキで印刷しています。