



令和5年度 小美玉市奨学生を募集します



奨学資金貸与条例に基づき、優秀でありながら経済的理由により修学が困難な学生を対象とした小美玉市奨学生を募集します。

| | |
|------|--|
| 申請資格 | 以下の全てに該当すること (1) 市内に1年以上居住している (2) 市以外の奨学金を受けない (3) 修学に十分耐えうる健康状態である (4) 家族の所得状況や本人の学業成績などが基準に適合する |
| 募集人数 | 若干名 |
| 貸与額 | ▶高等学校・専修学校（高等課程） 月額30,000円 ▶大学（短大含む）・専修学校（専門課程） 月額50,000円 |
| 貸与期間 | 在学する学校の正規の最短修学期間 |
| 返還方法 | 返還開始： 卒業月の翌月から6か月経過後 返還期間：貸与期間の2倍の期間内 利息・返還方法：無利息・割賦 ※進学する場合は猶予制度もあります。 |
| 申込期間 | 1月10日（火）～2月10日（金） 9:00～17:00 ※土日は除く |
| 申込方法 | 募集要項、提出に必要な書類は、教育指導課（小川総合支所2階）か、市ホームページから取得できます。 提出書類を揃え、教育指導課に直接ご提出ください。 |

問い合わせ
教育指導課 学務係
☎ 0299-48-1111（内線2222）

詳しくはこちら



令和5年度 放課後児童クラブ利用児童の募集



放課後児童クラブは、保護者の就労などで放課後の家庭保育が困難な児童を対象に、適切な「遊び」と「生活」の場を提供し、児童の健全な育成を図ることを目的として開設しています。

| | |
|------|--|
| 対象者 | 市内の小学校・義務教育学校（前期課程）に在学する児童のうち、その父母や同一敷地内に住む65歳未満の祖父母などが、次の①～⑦のいずれかに該当する方 ①就労 ②求職活動 ③妊娠 ④産後間もない ⑤病気負傷 ⑥心身の障がい ⑦親族などの看護 |
| 申込期間 | 1月12日（木）～31日（火） 8:30～17:15 ※土日は除く |
| 利用期間 | 4月1日（土）～令和6年3月31日（日） ※日曜・祝日・お盆・年末年始を除く |
| 申込方法 | 申請書を次の窓口にご提出ください。 ▶新規申込の方 ・子ども課（小川総合支所2階） ・福祉事務所美野里支所（市役所本庁1階） ▶継続申込の方 ・ご利用中の放課後児童クラブ ※申請書類は上記の窓口や市ホームページから取得できます。 ※玉里学園義務教育学校区は、民間運営となるため、施設に直接お申込みください。 |

問い合わせ
子ども課 子ども育成係
☎ 0299-48-1111（内線2241・2242）

詳しくはこちら



**適正に処分しましょう
農業用廃プラスチックの回収**

■農業用ビニール

農ビマークがついています

| | |
|---------|--|
| 回収日・場所 | 1月6日(金) 小川営農経済センター 2月6日(月) 玉里れんこん集出荷場 |
| 時間 | 9:00 ~ 12:00 |
| 負担金(※1) | 軽トラック 1 台あたり 11,000 円 普通トラック 1 台あたり 26,000 円 (1kgあたりに換算すると 31.5 円) |

■農業用ポリエチレン

ポリ、マルチ、育苗箱、肥料袋など

| | |
|---------|--|
| 回収日・場所 | 1月11日(水) 美野里営農経済センター 1月30日(月) 小川営農経済センター 2月6日(月) 玉里れんこん集出荷場 |
| 時間 | 9:00 ~ 12:00 |
| 負担金(※1) | 軽トラック 1 台あたり 12,000 円 普通トラック 1 台あたり 29,000 円 (1kgあたりに換算すると 34.3 円) |

■登録料(ビニール・ポリエチレン共通)

令和4年度年間登録料 1,000 円

※最初の排出時に登録が必要です。

※登録した方には登録証を発行しますので、排出時には必ず提示してください。

詳しくはこちら



■注意事項

- ・緑マルチは回収不可。他のマルチに混入しないでください。
- ・泥や汚れは、振るい落としや洗浄を徹底してください。
- ・ヤケや劣化により崩れてしまうものは、リサイクルできないため回収できません。
- ・補修用テープなどは必ず剥がしてください。
- ・荷造りはつづら折りにし、同一素材のひもで縛ってください。
- ・農ポリのうち、「畦シート、ブルーシート」は回収できません。

※1: 処分料金の急激な高騰を緩やかにします

処分料金の高騰により、令和2年度から使用済みプラスチックの処分料金を変更しました。以前の負担金より著しく増額となるため、段階的に本来の負担額とする激変緩和措置を行い農家負担の軽減を図っています。令和4~5年度を6割負担とし、令和6年度から本来の負担額とします。

問い合わせ

農政課 振興係 ☎0299-48-1111 (内線1155)

**健康のお悩みご相談ください!
生活習慣病予防相談会**

健診結果の見方や体調の悩みについて、保健師・栄養士とゆっくり相談できます。あなたに合った生活習慣改善の方法を一緒に考えましょう。

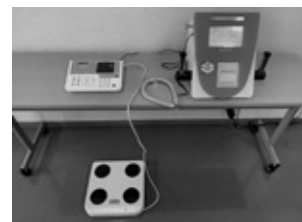

ご希望の方は無料で筋肉量・内臓脂肪量・基礎代謝量などのカラダ分析やストレスチェックも受けられます。

| | |
|------|---|
| 内容 | 個別の健康相談 健康チェック(体組成計でのカラダ分析、 ストレスチェック) |
| 日時 | 2月13日(月) ① 9:30 ~ ② 10:30 ~ ③ 13:30 ~ ④ 14:30 ~ ※1人 30 ~ 45 分程度 |
| 場所 | 小川保健相談センター |
| 対象 | 健診を受けた方 健康について相談がある方 |
| 定員 | 10 名程度 |
| 料金 | 無料 |
| 持ち物 | 健診結果表(健診を受けた方のみ) |
| 申込方法 | 電話 |
| 申込期間 | 相談日前日まで |

問い合わせ

健康増進課 成人保健係 ☎0299-48-0221(内線4002)

**小美玉市食生活改善推進協議会主催
食改ヘルスマイト展**

試食提供、骨密度測定、野菜摂取量測定、健康指導などを行う健康の祭典を開催します。小さいお子さんから、健康に興味のある大人の方まで、ご参加お待ちしております!



| | |
|----|---|
| 日時 | 1月21日(土) 10:00 ~ 14:00 |
| 場所 | 四季健康館 ヘルシーカルチャールーム |
| 料金 | 無料 |
| 備考 | ・入場の際は、マスクの着用、手指消毒などの感染対策にご協力ください。 ・発熱やせきなどの風邪症状がある場合は、参加をお控えください。 |

問い合わせ

健康増進課 健康推進係
☎0299-48-0221(内線4003)

大塚製薬会社による講座が受けられるチャンス！ 女性のための健康教室

40代に入ると訪れる、女性なら誰もが迎える変化の時期。イライラ、冷え、肩こり、痩せにくい…など悩みを抱えていませんか？

大塚製薬会社による講座をはじめとして、辛い時期を乗り越えるヒントをご紹介します。自分の体を正しく理解し、「変化に合わせた健康づくり」を始めましょう。



| | |
|------|--|
| 内容 | 運動・栄養講話・調理実習・骨密度測定・アロマオイルを使ったリラクセス法 |
| 日時 | 5回コース 2月2日(木)、9日(木)、17日(金)、24日(金)、3月3日(金)、10日(金) 10:00～11:30(受付9:30～) ※2月2日は大塚製薬会社による講座「女性ホルモンの減少による体の変化」を開催します。講座のみの参加も可能です。 |
| 場所 | 玉里保健福祉センター |
| 対象 | 40～59歳までの女性 |
| 定員 | 15名(先着順) |
| 料金 | 無料 |
| 講師 | ・大塚製薬株式会社 (一社)女性の健康とメノポーズ協会認定 女性の健康推進員 小田内 勇氏 ※2月2日のみ ・健康運動指導士/管理栄養士 花谷 遊雲子氏 |
| 申込方法 | 申込フォーム・窓口・電話のいずれか ※2月2日の講座での事前質問を募集しています。ご質問の内容によっては医師に事前に確認し、お答えいたします。ご質問がある方は、お申込の際にお伝えください。 |
| 申込期間 | 1月12日(木)～17日(火) |

問い合わせ
玉里保健福祉センター
☎ 0299-48-1111(内線 3310・3311)

申込はこちら



感染症対策をしています
(女性のための健康教室/血液サラサラ教室)

- マスク着用 ●体調確認 ●検温 ●物品・手指消毒
- 十分な距離の確保 ●換気 ●対面しない席配置

コレステロールが気になる方へ 血液サラサラ教室

脂質異常は、中性脂肪が高いタイプと、コレステロールに異常があるタイプでは改善策が異なります。自身の特徴を知り、生活の中でできることを一緒に考えましょう！

| | |
|------|--|
| 内容 | 保健師・管理栄養士による健康講座 「高血圧と脂質異常がカラダに及ぼす影響」 「高血圧・脂質異常になりにくい食事・食習慣改善のポイント」 |
| 日時 | 2月7日(火) 13:30～15:00(受付13:15～) |
| 場所 | 小川保健相談センター |
| 対象 | 次のいずれかに該当する方 ・血圧 130mmHg以上 または 85mmHg以上 ・HDL 39mg/dl以下 ・LDL 120mg/dl以上 ・中性脂肪 150mg/dl以上 |
| 定員 | 15名(先着順) |
| 料金 | 無料 |
| 申込方法 | 申込フォーム・窓口・電話のいずれか |
| 申込期間 | 1月20日(金)～25日(水) |

問い合わせ
小川保健相談センター
☎ 0299-58-1411

申込はこちら



予約不要で採用担当者と話せる！ 元気いばらき就職面接会

若年者や求職中の方などを対象に合同就職面接会を開催します。予約不要で、複数企業の人事担当者と直接話すことができます。

| | |
|-------|--|
| 内容 | 事業者ごとのブースで、採用担当者と求職者による対面での面接選考や企業説明 |
| 日時 | 2月17日(金) 13:30～15:30(受付13:00～) |
| 場所 | 県水戸合同庁舎 2階 大会議室 (水戸市柵町1-3-1) JR水戸駅南口から徒歩約10分 |
| 対象 | 求職者(若年者、離職者など求職中の方・就職氷河期世代の方) |
| 参加事業所 | 約20社 |

問い合わせ
県労働政策課いばらき就職支援センター
☎ 029-233-1576
市商工観光課 企業誘致係
☎ 0299-48-1111(内線1162)

詳しくはこちら



 **500 円で受けられる！
歯周病検診は 2 月 28 日（火）まで**



その症状、歯周病かもしれません！

- 口臭が気になる
- 歯みがきのときに出血する
- 歯がグラグラする
- 歯と歯の間にすき間ができた

歯周病が進行すると、見た目に影響するだけでなく、糖尿病や心筋梗塞など全身の病気につながるリスクがあります。市の受診券を使えば、約1割の自己負担で受けられます。ぜひ受診しましょう。

■検診を受けられる歯科医院

- 石崎歯科医院 ☎ 0299-36-7570
- かいとう歯科医院 ☎ 0299-46-6480
- 木村歯科医院 ☎ 0299-46-2220
- くにふだ歯科医院 ☎ 0299-46-1818
- 光林堂歯科医院 ☎ 0299-37-0245
- こばなわ歯科医院 ☎ 0299-58-2437
- 羽鳥デンタルクリニック ☎ 0299-46-1715
- 東歯科医院 ☎ 0299-56-4856
- みのりデンタルクリニック ☎ 0299-48-0888

| | |
|------|---|
| 内容 | 歯や歯肉の検査、ブラッシング指導など |
| 期間 | 2 月 28 日（火）まで |
| 対象 | 今年度 40 歳・50 歳・60 歳・70 歳の方 ※歯の治療中の方、総義歯で歯のない方は対象外 |
| 料金 | 500 円（身体障がい者手帳1・2級、精神障がい者保健福祉手帳 1・2 級、療育手帳 A・A、生活保護受給者は無料） |
| 受診方法 | 事前に歯科医院への予約が必要です。詳細は、令和 4 年 5 月に対象の方へ送付された受診券や市ホームページをご覧ください。 |

問い合わせ

健康増進課 成人保健係
☎ 0299-48-0221（内線 4002）

詳細はこちら



 **昭和 37 年度～昭和 53 年度生まれの男性は
風しん抗体検査が無料で受けられます**

令和元年度から、国の事業により対象年齢の男性は風しん抗体検査を無料で受けられるようになりました。風しんは感染力が強く、妊婦が感染すると赤ちゃんの目や耳、心臓に障がいが出る可能性があります。対象の方はお早めに検査を受けましょう。

■対象年齢

昭和 37 年 4 月 2 日～昭和 54 年 4 月 1 日生まれの男性

■実施期間

令和 7 年 3 月 31 日（月）まで

■抗体検査の受け方

①クーポン券を持参し医療機関で検査をする

※指定の医療機関はありません。

※クーポン券は令和4年 11 月に郵送しています。

②予防接種をする（抗体がないと判定された方）

▶抗体がある方…予防接種は必要ありません。

▶抗体がない方…予防接種が必要です。

医療機関で接種（無料）をしましょう。

問い合わせ

健康増進課 感染症対策係

☎ 0299-48-0221（内線 4021）

 **ヘルスロードを歩く会 参加者募集**

ヘルスロードは、誰もが安全に歩くことができる道として茨城県が設定しており、小美玉市にも認定されたコースが 9 つあります。このヘルスロードを利用した歩く会を開催しますので、ぜひご参加ください！

| | |
|---------|---|
| 日時 | ① 2 月 1 日（水） ② 2 月 13 日（月） ③ 2 月 28 日（火） 13:20 ～ 15:30（受付 13:00 ～） ※雨天時の予備日 3 月 10 日（金）、3 月 16 日（木） |
| 場所（コース） | ①小美玉市玉里総合運動公園コース ②茨城空港線コース ③四季のみち・美野里コース |
| 対象・定員 | 市内在住の方 20 名程度 |
| 料金 | 保険料 300 円程度（初日に徴収します） ※参加人数によって変動します。 |
| 持ち物 | 汗ふきタオル、飲み物、帽子、保険料（動きやすく体温調整しやすい服装、運動靴を履いてきてください） |
| 申込方法 | 申込フォーム・窓口・電話のいずれか |
| 申込期間 | 1 月 16 日（月）～ 20 日（金） |

問い合わせ

健康増進課 健康推進係

☎ 0299-48-0221（内線 4003）

詳しくはこちら 申込はこちら



組子細工講座

組子アートを体験してみませんか？茨城県伝統工芸品「いばらき組子」を手掛ける建具屋さんさんの指導のもと、組子コースター、障子屏風（びょうぶ）を作ります。



| | |
|------|---|
| 日時 | 2月1日（水）、15日（水）（全2回） 13:30～15:30 |
| 場所 | 羽鳥ふれあいセンター（羽鳥2663-70） |
| 対象 | 市内在住・在勤・在学の方 |
| 定員 | 10名（先着順） |
| 参加費 | 4,800円 |
| 講師 | ものづくりマイスター 安達 克敏 氏 |
| 申込方法 | 羽鳥ふれあいセンターへ参加費を添えてお申し込みください。 |
| 申込期間 | 1月11日（水）～18日（水） 9:00～17:00（日曜・月曜を除く） |

問い合わせ

羽鳥ふれあいセンター ☎ 0299-46-4748

お部屋がきらきら輝く ハーバリウム講座



ハーバリウムとは、乾燥させた花などをビンに入れ、特別なオイルに浸し、標本のようにして保存しながら飾るものを言います。きらきら輝くハーバリウムを、楽しみながら一緒に作りましょう。

| | |
|------|---|
| 日時 | 2月4日（土）10:00～12:00 |
| 場所 | やすらぎの里小川 書画棟（中延1508-1） |
| 対象 | 市内在住・在勤の方 （子どもみでの参加はご遠慮ください） |
| 定員 | 15名（先着順） |
| 参加費 | 大人 1,500円 （受講料 400円、材料費 1,100円） 子ども 700円 （受講料 無料、材料費 700円） |
| 講師 | 片岡 貴子 氏 |
| 持ち物 | ハサミ |
| 申込方法 | やすらぎの里小川窓口へ参加費を添えてお申し込みください。 |
| 申込期間 | 1月5日（木）～18日（水） 9:00～17:00（月曜日・10日を除く） |

問い合わせ

やすらぎの里小川 ☎ 0299-58-4580（月曜休館）

ビブリオトーク 参加者募集 グルメ時代小説を語ろう

いま百花繚乱の様相を呈しているグルメ時代小説。あなたがおすすめしたい小説や場面はありますか？和の空間「やすらぎの里小川」で一緒に語り合しましょう！



| | |
|------|--|
| 内容 | ①時代小説で料理や食べ物、食事を取り上げた作品、場面の中から、おすすめしたいものを1人1つずつ紹介（1人3分程度） ②お互いに質問や感想を伝え合う |
| 日時 | 2月5日（日）14:30～16:30 |
| 場所 | やすらぎの里小川 書画棟 |
| 対象 | どなたでも参加可能 |
| 定員 | 15名（先着順） |
| 料金 | 無料 |
| 申込方法 | 小川図書館窓口・電話のいずれか |
| 申込期間 | 1月6日（金）10:00～2月4日（土） （月曜日・10日・31日を除く） |

問い合わせ

小川図書館・資料館 ☎ 0299-58-5828

自主講座 美野里太極拳クラブ 太極拳体験 参加者募集

| | |
|------|---|
| 日時 | 2月8日（水）、2月22日（水）、 3月8日（水）、3月22日（水） 13:30～15:30（全4回） |
| 場所 | 農村女性の家（納場481-5） |
| 対象 | 市内在住・在勤・在学の方 |
| 定員 | 10名 |
| 参加費 | 無料 |
| 講師 | 浅野 千代子 氏 |
| 申込方法 | 美野里太極拳クラブ（代表：布施）へ電話でお申し込みください。 ☎ 0299-46-2746 |
| 申込期間 | 1月10日（火）～31日（火） |
| お願い | ・動きやすい服装でご参加ください。 ・飲み物や汗ふきタオルをお持ちください。 |

問い合わせ 美野里公民館 ☎ 0299-48-1110

感染症対策にご協力ください

- マスク着用
- 検温
- 手指消毒



高齢者虐待を防ぐために 「普段と違う」と感じたら迷わず相談を

■高齢者虐待とは

高齢者虐待はどこの家庭でも起こりうる身近な問題です。虐待している人に自覚があるとは限らないため、周囲が虐待やその疑いがあると気づいたときは、早めに相談・通報し事態の深刻化を防ぎましょう。

▶高齢者虐待にあたる行為

- ・ 叩く、殴るなどの暴力行為やけがをさせる恐れのある行為などの身体的虐待
- ・ 食事や水分を与えないなどの介護・世話の放棄、放任（ネグレクト）
- ・ 失敗をあざ笑う、無視をする、怒鳴る、悪口を言うなどの心理的虐待
- ・ 排泄失敗時に裸で放置する、わいせつな行為を強要するなどの性的虐待
- ・ 財産や金銭を勝手に使うなどの経済的虐待

■早期発見・早期支援が大切です

高齢者に関わる虐待やその疑いがあると気づいたら市町村へ通報する義務があることが高齢者虐待防止法で定められています。事態の深刻化を防ぐため、少しでも普段と違うサインを感じたときは、ためらわずに市高齢者虐待の相談窓口へご相談ください。相談した方の秘密は守られます。

▶虐待が疑われるサイン

- ・ 理由がわからないアザや傷がある
- ・ 異臭がする
- ・ 家族に対しておびえている
- ・ 年金などがあるのにお金がないと訴える

相談窓口

介護福祉課 高齢福祉係・地域包括支援センター
☎ 0299-48-1111（内線 3111・3114）



11月の給食食材の放射能測定結果

| | |
|-------|-----------------|
| 検査件数 | 1件 |
| 検出件数 | 0件 |
| 検出下限値 | 3 Bq/kg |
| 使用機器 | TN300B ベクレルモニター |

詳細はこちら



- 基準値を上回る放射性物質は検出されませんでした。
- 学校給食食材（1検体/月）と市民持込の市内産農産物の放射能測定を行い、結果はホームページで公表しています。

問い合わせ

教育指導課 給食係 ☎ 0299-56-4855



広告入り共通封筒 掲載事業者募集

市が使用する封筒の裏面に、貴社の広告を掲載してみませんか。

| | |
|-------|---|
| 作成サイズ | 長3型封筒 (A4用紙を三つ折りして入るサイズ) |
| 作成枚数 | 100,000枚（黒色印刷） |
| 広告枠 | <ul style="list-style-type: none"> ・ 封筒の裏に3枠（1枠：縦4cm×横10cm） ・ 封筒への広告掲載位置は申し込みの受付順となります。  |
| 広告料 | 1事業者につき1口15,000円 (複数口の申し込みはできません) |
| 申込方法 | 広告掲載を希望する方は、下記に直接お問い合わせください。 詳細は市ホームページをご覧ください。 |
| 申込期間 | 1月10日(火)～2月3日(金)(平日) |

問い合わせ

総務課 管財係
☎ 0299-48-1111（内線1276）

詳しくはこちら



環境にも家計にもやさしい エコ活動のすすめ

■エコ活動で地球温暖化対策

エコ活動とは、環境への負荷をできるだけ軽くするための活動を指します。地球温暖化を防ぐためには、私たち1人ひとりがエコに対する配慮を持つことが大切です。



■日常生活で取り組めるエコ活動の例

- ・ プラスチックごみ、生ごみを減らす
- ・ 節電・節水に気を配る
- ・ 公共交通機関を利用する

このように、ちょっとした工夫でエコ活動に取り組むことができます。1人では効果が少ないように見えても、みんなで取り組めば大きな成果につながります。よい1年を迎えるためにも、今年1年を振り返り、新年の目標を立ててみてはいかがでしょうか。できることから取り組んで、地球に優しい生活に変えていきましょう。

問い合わせ

環境課 環境衛生係
☎ 0299-48-1111（内線1141・1142）

i 令和5年 小美玉市消防出初式



| | |
|----|---|
| 日時 | 1月14日(土) 8:30~ |
| 場所 | 生涯学習センターコスモス 霞ヶ浦湖畔(一斉放水式) |
| 内容 | ・消防職、団員の人員姿勢服装の点検 ・消防関係の各種表彰 ・消防車による一斉放水式 |

■ご注意

- ・出初式当日の朝7時に防災無線で招集サイレンが鳴ります。火災と間違えないようお気をつけください。
- ・新型コロナウイルス感染症対策として、参加人数の削減や時間短縮など規模を縮小して執り行います。また、感染拡大の状況により内容を変更する場合があります。
- ・一斉放水式は霞ヶ浦と堤防道路で行います。近隣にお住まいの皆様にはご迷惑をおかけしますが、ご理解いただきますようお願いいたします。

問い合わせ

消防本部 総務課 地域消防係
☎ 0299-58-4541

i 令和4年 火災・救急出場件数

| 区分 | 11月中 | 累計 |
|------|------|--------|
| 火災 | 1件 | 24件 |
| 救急 | 213件 | 2,105件 |
| 急病 | 146件 | 1,467件 |
| 内訳 | | |
| 交通事故 | 14件 | 146件 |
| 一般負傷 | 32件 | 299件 |
| その他 | 21件 | 193件 |

■防火教室・救急講習会

随時各消防署で受け付けています。受講希望者は下記の連絡先までご連絡ください。

問い合わせ

小川消防署 ☎ 0299-58-4611
美野里消防署 ☎ 0299-48-2266
玉里消防署 ☎ 0299-58-0555

i 市民駅伝開催(2月5日)に伴う けやき通りの全面通行止め

市民駅伝競走大会の開催に伴い、以下のとおりけやき通りの一部の区間が全面通行止となります。通行止め時間中は、自動車・バイク・自転車の通行や横断ができませんのでご注意ください。ご不便をおかけしますが、ご協力をお願いします。

| | |
|----|-------------------------------------|
| 日時 | 2月5日(日) 9:00~13:00 ※延期の場合は12日(日) |
| 場所 | けやき通り (県道石岡城里線~国道6号線) |



問い合わせ

スポーツ推進課 スポーツ推進係
☎ 0299-48-1111(内線 2253)

詳しくはこちら



i 登録は簡単! 行政メールを活用ください

どこにいても、防災無線のお知らせなど、市の情報をメールで受け取れます。

登録は簡単!

申し込みページでメールアドレスを入力するだけ!



| カテゴリ (複数選択可能) | 配信内容 |
|------------------|-----------------|
| 防災 | 気象情報、災害情報、避難情報 |
| 火災 | 出火・鎮火に関する情報 |
| 市からのお知らせ | 市政情報やイベント情報など |
| 防犯 | 犯罪発生情報、犯罪等の予兆情報 |

問い合わせ

企画調整課 シティプロモーション係
☎ 0299-48-1111(内線 1234)

**令和5年4月から
みの〜れが月曜休館になります**



四季文化館みの〜れは、11月3日で開館20年が経過しました。施設の長寿命化を図るため、令和5年4月から毎週月曜日を休館日(※)とし、定期的なメンテナンスを実施します。

※月曜日が祝日の場合は翌日が休館日となります。

開始日：4月3日(月)から

問い合わせ

四季文化館みの〜れ ☎ 0299-48-4466

**令和5年住宅・土地統計調査単位区設定
指導員が調査区域を巡回します**

住宅・土地統計調査は、住戸(住宅や住宅以外で人が居住する建物)に関する実態を明らかにするために実施する、国の重要な統計調査の1つです。

調査に必要な地図を作成するため、茨城県知事が任命した指導員が調査区域を巡回し、住戸の数・所在などを確認します。確認中に疑義が生じた場合は、指導員(指導員証を身に付けています)がご自宅に伺うことがありますので、ご協力をお願いします。

■実施期間

12月下旬～令和5年2月上旬

詳しくはこちら

問い合わせ

企画調整課 企画調整係

☎ 0299-48-1111 (内線 1233)



**石岡警察署からのお知らせ
11月末現在の市内の事故発生状況**

| 件数(令和4年1月1日からの累計) | | 前年比 |
|-------------------|------|-----|
| 発生件数 | 106件 | +12 |
| 死者数 | 2件 | ±0 |
| 負傷者数 | 155件 | +38 |
| 物損件数 | 862件 | +83 |

**市税の納め忘れにご注意ください！
滞納すると職員が訪問することがあります**

市税の滞納があった場合、市は法に基づき滞納整理を実施しています。市役所職員(徴税吏員)が滞納者宅などに、約束なく突然お伺いすることがありますので、市税の納め忘れにはご注意ください。

また、見覚えのない請求や不審な点がある場合には、収納課までご連絡ください。

問い合わせ

収納課 収納係

☎ 0299-48-1111 (内線 1186・1187・1188)

**納税・納付は口座振替が便利です
納付忘れや納付に行く手間が省けます**

| 税・料金 | | 納期限 |
|------------|-----|----------|
| 市県民税 | 第4期 | 1月31日(火) |
| 国民健康保険税 | 第7期 | |
| 後期高齢者医療保険料 | 第7期 | |

問い合わせ

収納課 収納係 ☎ 0299-48-1111 (内線 1188)

**窓口延長日は毎週水曜日です
(19時まで) ※祝日を除く**

| 実施場所 | 実施している課 |
|--------------|---|
| 小美玉市役所 本庁 | 市民課、医療保険課、会計課、税務課(税に関する証明)、収納課(納付書再発行) |
| 小川総合支所 | 総合窓口係 (戸籍関係、住民票関係、印鑑登録、印鑑証明、税の証明、納付書再発行、国民健康保険関係、医療福祉関係(マル福)、後期高齢者医療関係、市税等の収納) |
| 玉里総合支所 | |

スマートフォンをお持ちの方！

QRコード を
読み取ってみよう！



広報おみたまは、より詳細な情報をお伝えするためにホームページとの連携として、QRコードを掲載しています。

※ QRコードは株式会社デンソーの登録商標です。

シティプロモーション推進懇談会 委員募集



シティプロモーション施策を進める「シティプロモーション推進懇談会」の委員を募集します。「シティプロモーションの担い手を増やすにはどうしたらよいか」をテーマに、知恵を出し合い考えていきましょう。

■シティプロモーションとは？

市民や市出身者、市に足繁く通う人が、小美玉暮らしの魅力を見つけ、磨き、光をあてて推奨することで、まちに愛着と誇りと当事者意識を持つ人を増やす仕組みと活動のこと。

| | |
|------|--|
| 応募資格 | 次の要件をすべて満たす方 ① 4月1日現在で18歳以上の方 ② 平日の会議に参加できる方 (原則 19:00 ~ 22:00) ③ SNS発信に長けている方 ④ Zoomでの会議に参加できる方 ※応募いただいた方には面接を行います。 |
| 募集人数 | 5名以内 |
| 任期 | 令和5年度～令和7年度末まで(2年間) ※年間2回程度の会議のほか、メッセージグループでの相談、自主勉強会への参加 |
| 応募期限 | 2月3日(金)まで |
| 応募方法 | 市ホームページで応募要項をご確認のうえ、申込フォームからご応募ください。なお、応募には提案書が必要です。次のテーマに400字以上でご提案ください。 ▶提案テーマ 市の魅力を語る市民、出身者、関係人口を増やすにはどうしたらよいか。 |

問い合わせ

企画調整課 シティプロモーション係
☎ 0299-48-1111 (内線 1235)

詳しくはこちら



TX水戸・茨城空港延伸に向けた オープンハウスを開催します

TX(つくばエクスプレス)の水戸・茨城空港方面への延伸に向け、TXの歴史やこれまでの延伸活動などを知るパネル展と延伸後のまちに期待することをお伺いするアンケートを実施します。入退場自由ですので、お気軽にご参加ください。

■オープンハウスとは？

パネル等の展示とあわせ、来場した方に職員がTXに関する情報提供や説明をしながら、これからの取り組みや期待したいことなどについて意見交換を行う場のこと。

| | |
|----|--|
| 日時 | 1月8日(日) 10:00 ~ 13:00 2月5日(日) 10:00 ~ 13:00 |
| 場所 | 空のえき そ・ら・ら |
| 備考 | 申込不要、入退場自由 |



問い合わせ

企画調整課 TX 茨城空港戦略室
☎ 0299-48-1111 (内線 1232・1235)

水戸地方法務局 相続登記の申請が義務化されます

令和6年4月1日から、相続(遺言による場合を含む)で不動産を取得した相続人は、その取得を知った日から3年以内に相続登記の申請をすることが義務化されます。

なお、令和6年4月1日時点で相続登記をしていない不動産を所有する方には、3年間の猶予期間が設けられています。

水戸地方法務局
ホームページ

問い合わせ

水戸地方法務局 不動産登記部門
☎ 029-221-5130



**県立水戸南高等学校 令和 5 年度
通信課程 生徒募集**

毎日通学できない方でも学べる通信制です。募集要項について詳しくは、下記にお問い合わせください。

| | |
|---------|---|
| 願書書類の交付 | 1月10日(火)から |
| 受付期間 | ▶一般入学(新入学) 3月13日(月)～24日(金) 9:00～16:00 ▶編入学・転入学 3月6日(月)～8日(水) 9:00～16:00 ※いずれも土日・祝日を除く |
| 出願方法 | 直接本校窓口へ提出してください。 |

問い合わせ

県立水戸南高等学校(通信制)
(水戸市白梅 2-10-10)
☎ 029-247-4284

水戸南高等学校
ホームページ



**(一社)日本ボイラ協会茨城支部
ボイラー関係講習**

**■第一種压力容器定期自主検査基準に関する
技術講習(1日間)**

厚労省の検査基準に基づく自主検査の解説です。

日程 2月11日(土)
会場 茨城県 JA 会館 分館 3 階(水戸市梅香 1-5-5)
受講料 会員 9,900 円、一般 11,000 円
申込期間 1月16日(月)～20日(金)

■ボイラー取扱講習(2日間)

小規模ボイラーを取り扱うことができます。

日程 2月25日(土)・26日(日)
会場 茨城県 JA 会館 本館 1 階(水戸市梅香 1-1-4)
受講料 13,200 円 ※テキスト代別
申込期間 2月1日(水)～7日(火)

■申込方法

持参・郵送
詳しくは下記にお問い合わせください。

日本ボイラ協会
茨城支部
ホームページ



問い合わせ

(一社)日本ボイラ協会茨城支部
☎ 029-225-6185

**県立水戸産業技術短期大学校 令和 5 年度
建築システム科・電気工事科 学院生募集**

■募集訓練科

建築システム科・電気工事科

■試験科目

適性試験、面接

■一般入試 C 日程

試験日 1月25日(水)
合格発表 2月1日(水)
出願期間 1月18日(水)まで

■追加選考 第1回

試験日 3月3日(金)
合格発表 3月8日(水)
出願期間 2月2日(木)～24日(金)

■追加選考 第2回

試験日 3月22日(水)
合格発表 3月24日(金)
出願期間 3月9日(木)～17日(金)

募集要項について詳しくは、下記にお問い合わせください。

問い合わせ

県立水戸産業技術専門学院
(水戸市下大野町 6342)
☎ 029-269-2160

水戸産業技術専門学院
ホームページ



**筑波大学附属病院 市民公開講座
肺がんについて知ろう**

がんに関する正しい知識の普及啓発を目的に、Zoom による市民公開講座を開催します。今回は、肺がんについて、専門の医師がわかりやすく解説します。お気軽にお申し込みください。

| | |
|------|---|
| 日時 | 1月21日(土) 14:00～16:00 |
| 場所 | オンライン開催 ※Zoom 使用 |
| 参加費 | 無料 |
| 対象者 | どなたでも参加可能 |
| 申込方法 | 下記の総合がん診療センターホームページから、専用申込フォームでお申し込みください。 |
| 申込締切 | 1月14日(土) |

問い合わせ

筑波大学附属病院
総合がん診療センター
電話 029-853-8096

総合がん診療センター
ホームページ



漏水修理当番

■小川地区・美野里地区 ※1・2月は1日2社体制です

| 当番日 | 当番業者名 | 連絡先 |
|---------|---------|----------------|
| 1/1 (日) | 株出沼興業 | ☎ 0299-58-2467 |
| 1 (日) | 株中村・建工 | ☎ 0299-49-1466 |
| 2 (月) | 株岡建設 | ☎ 0299-58-3572 |
| 2 (月) | 株川名工務店 | ☎ 0299-46-0305 |
| 3 (火) | 株内藤工務店 | ☎ 0299-58-2050 |
| 3 (火) | 有尾形工務店 | ☎ 0299-58-1701 |
| 7 (土) | 株本田工業 | ☎ 0299-54-0158 |
| 7 (土) | 株スズヤ | ☎ 0299-46-0007 |
| 8 (日) | 有山口水工 | ☎ 0299-58-0129 |
| 8 (日) | 有清司工務店 | ☎ 0299-48-2389 |
| 9 (月) | 倉田電気商会 | ☎ 0299-58-2909 |
| 9 (月) | 株オカザキ | ☎ 0299-46-3930 |
| 14 (土) | 株川名工務店 | ☎ 0299-46-0305 |
| 14 (土) | 株内藤工務店 | ☎ 0299-58-2050 |
| 15 (日) | 有尾形工務店 | ☎ 0299-58-1701 |
| 15 (日) | 株小林工業 | ☎ 0299-48-2375 |
| 21 (土) | 株オカザキ | ☎ 0299-46-3930 |
| 21 (土) | 株大栄 | ☎ 0299-58-5851 |
| 22 (日) | 金藤水道工事店 | ☎ 0299-48-4440 |
| 22 (日) | 株沼田機業 | ☎ 0299-58-1715 |
| 28 (土) | 有共立建設 | ☎ 0299-36-8015 |
| 28 (土) | 株広瀬商事 | ☎ 0299-53-0833 |
| 29 (日) | 株勝樹設備 | ☎ 0299-48-3552 |
| 29 (日) | 興和工業株 | ☎ 0299-49-1103 |
| 2/4 (土) | 中村工業株 | ☎ 0299-58-3025 |
| 4 (土) | 株出沼興業 | ☎ 0299-58-2467 |
| 5 (日) | 株中村・建工 | ☎ 0299-49-1466 |
| 5 (日) | 株岡建設 | ☎ 0299-58-3572 |

※平日の漏水修理当番はお客様サービスセンターにお問い合わせください。☎ 0299-36-8811

■玉里地区

湖北水道企業団 ☎ 0299-24-3232

上下水道料金のお支払いは口座振替が便利です【小川・美野里地区】

1月に検針する上下水道料金の口座振替日は**1月27日(金)**です。再振替日は2月10日(金)です。口座振替日前日までに通帳残高のご確認をお願いします。

問い合わせ

小美玉市上下水道料金 お客様サービスセンター
☎ 0299-36-8811

■玉里地区は上記の口座振替日と異なります

詳しくは、湖北水道企業団お客様サービスセンターにご確認ください。

☎ 0299-24-5558

水道の冬支度 凍結による漏水を防止しましょう

冬は凍結などの影響により、一年で最も漏水件数が多い時期です。特に気温がマイナス4度以下になると発生しやすくなります。漏水しないように予防し、漏水してもすぐに発見できるように定期的な確認をしましょう。

■凍結を防ぐ方法

▶水道管の保温

野外に露出している水道管は、布や発泡スチロールなどの保温剤を巻きつけ、濡れないようにビニールテープなどで保護してください。

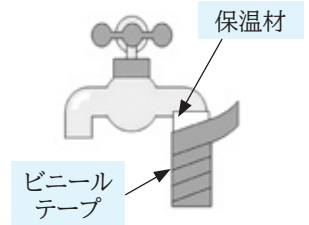

▶メーターボックス内の保温

布や発泡スチロールなどの保温材を濡れないようにビニール袋につめて、メーターボックス内に入れてください。

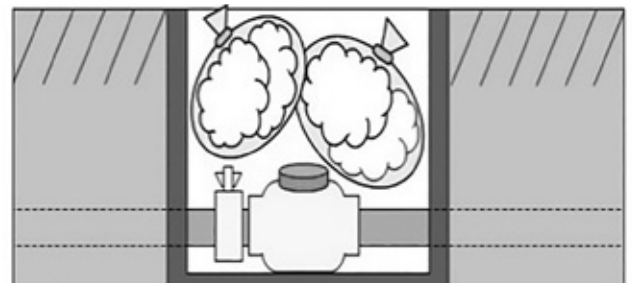

お願い

メーターボックスの上には物を置かないでください。

■漏水の点検方法

- ①ご家庭の蛇口を全て閉めてください。
- ②水道メーターの銀色のパイロットの動きを見ます。

▶止まっている

→漏水していません

▶動いている

→漏水の可能性があります

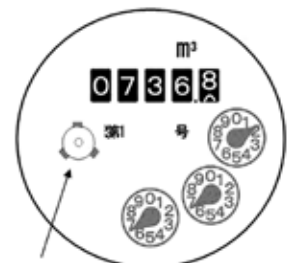

パイロット

(動いているか確認する)

■漏水の修理

修理は指定給水装置工事業業者へ依頼してください。

※エコキュートなどの機械類故障は各メーカーにお問い合わせください。

小川・美野里地区…小美玉市指定給水装置工事業業者へ

玉里地区…湖北水道企業団指定給水装置工事業業者へ

・水道メーターから各蛇口までの漏水修理費はお客様の負担となります。

・水道料金の減免制度が利用できる場合がありますので、問い合わせ先にご相談ください。

問い合わせ

▶小川地区・美野里地区

小美玉市上下水道料金お客様サービスセンター

☎ 0299-36-8811

▶玉里地区

湖北水道企業団 ☎ 0299-24-3232

行政書士無料相談会

| | |
|------|---|
| 日時 | 1月17日(火) 13:00～16:00 ・予約不要、受付順です ・相談は1人30分程度でお願いします |
| 場所 | 市役所本庁 1階 第1会議室①② |
| 相談内容 | 遺産分割・相続・遺言関係の相談、土地活用、国籍、契約各種などに関すること (必要に応じ、行政書士以外の専門家、専門機関の紹介も行います) |
| 相談員 | 茨城県行政書士会水戸支部 会員(2名) |

問い合わせ

茨城県行政書士会水戸支部事務局 久保
☎ 029-303-5812

行政相談

国の仕事に関する苦情・要望などの相談を伺います。相談は無料で秘密は厳守されます。予約は不要です。

【時間】13:30～15:30

| | |
|----------|-------------------------------|
| 1月17日(火) | 玉里総合支所 1階 相談室 大山 進 相談委員 |
| 1月18日(水) | 小川総合支所 1階 会議室 村尾 實 相談委員 |
| 1月19日(木) | 市役所本庁 1階 第1会議室① 伊野 美也 相談委員 |

問い合わせ

秘書政策課 秘書広聴係
☎ 0299-48-1111 (内線1202・1212)

心配ごと相談

悩んでいること、困っていることなどがありましたら、お気軽にご相談ください。無料で弁護士が相談に応じます。事前にご予約ください。

相談内容：健康、医療、教育、福祉、財産などについて

【時間】13:30～16:30(1人30分程度)

| | |
|----------|--|
| 1月11日(水) | 社会福祉協議会美野里支所(四季健康館内) ☎ 0299-36-7330 |
| 1月18日(水) | 社会福祉協議会本所 ☎ 0299-37-1551 |
| 1月25日(水) | 社会福祉協議会小川支所 ☎ 0299-58-5102 |

対話の日

「対話の日」は、市民の皆さんと市長が直接語り合う日です。まちづくりに対する建設的なご意見や、具体的なご提案などをお聞かせください。

| | |
|------|--|
| 日時 | 1月30日(月) 10:00～12:00 ※対話は1人(団体)30分以内 |
| 場所 | 市役所本庁 2階 市長応接室 |
| 対象 | 市内に在住・在学・在勤の方(団体も可) |
| 申込方法 | 事前申込制です。開催日の2週間前までに、電話でお申し込みください。 予約時に住所・氏名・職業・連絡先・対話したい内容をお知らせください。 (個人的相談、誹謗中傷、個人間の紛争解決や仲裁などは不可とします) |

問い合わせ

秘書政策課 秘書広聴係
☎ 0299-48-1111 (内線1202・1212)

夜間・土日祝日の診療・相談

■緊急診療(小児科)

| | |
|--|--------------------------|
| こども休日診療 日曜・祝日・1月1日～3日 8:30～11:30 | 石岡第一病院 ☎ 0299-22-5151 |
|--|--------------------------|

■電話相談 24時間/随時受付

| | |
|--------------------------------|----------------------------|
| 茨城子ども救急電話相談 | ☎ #8000 ☎ 050-5445-2856 |
| 茨城おとな救急電話相談 (受診できる病院の案内も可能) | ☎ #7119 ☎ 050-5445-2856 |

■緊急時は消防署でも受診できる病院をご案内できます

小川消防署 ☎ 0299-58-4611
美野里消防署 ☎ 0299-48-2266
玉里消防署 ☎ 0299-58-0555

人口と世帯数(令和4年12月1日現在)

| | 人数/戸数 | 前月比 | 人口増減の内訳 | |
|-----|---------|-------|---------|-----|
| 人口 | 49,264人 | (+9) | 出生 | 26 |
| 男 | 24,863人 | (+4) | 死亡 | 62 |
| 女 | 24,401人 | (+5) | 転入 | 174 |
| 世帯数 | 21,537戸 | (+51) | 転出 | 129 |