

輝く出会いを小美玉で

表情豊かな美しい湖畔。

歴史を継承しながら

日常の暮らしがとけこむ街並み。

恵みある自然が折りなす

四季のうつろい。

のどかな時間が過ぎていく

この地から見える風景は

どんなものだろうか。

輝く出会いに溢れた小美玉市を

じっくりと巡る時間にしよう。



Omitama City

おみたまし
小美玉市

小美玉市は、東京都心から北東へ約80 km、茨城県のほぼ中央部に位置し、北へ20 kmの距離に県都水戸市、南西へ20 kmの距離に筑波研究学園都市があります。地表は概ね関東ローム層に覆われ、起伏も少なくほぼ平坦な地形となっています。また、南部は霞ヶ浦に接しています。面積は14.4・74 km²で、市の西部をJ R 常磐線、国道6号、常磐自動車道が貫き、南部には国道355号が通り、東部には航空自衛隊百里基地があります。

茨城空港が開港し国内外との新たな交流が生まれ、幅広い分野での地域振興が期待されています。

市の将来像である「人が輝く水と緑の交流都市」の実現をめざし、まちづくりを進めています。

CONTENTS

- 04 ころもときめく絶景
- 06 いちおしグルメ
- 09 しあわせスイーツ
- 10 食品工場紹介
- 12 おみやげ
- 14 遊ぶ・楽しむ
- 18 パワースポット
- 20 まつり・イベント
- 22 アクセス・MAP

こころときまめく絶景

雄大な空が広がり、

大地と調和する小美玉。

その眺望はこころときまめく

神秘的な美しさ。

空の青と大地の緑が

織りなすその絶景。

ここでしか味わえない

感動を味わってください。

Best
Shot

希望ヶ丘公園 菜の花畑（春）

暮らしの中の憩いの空間として親しまれている希望ヶ丘公園。テニスコートや野球場などのスポーツ施設や、バーベキュー場、展望コロシウムなどのアウトドア施設があります。

📍小美玉市中台 559

🕒月曜定休、年末年始 📷あり

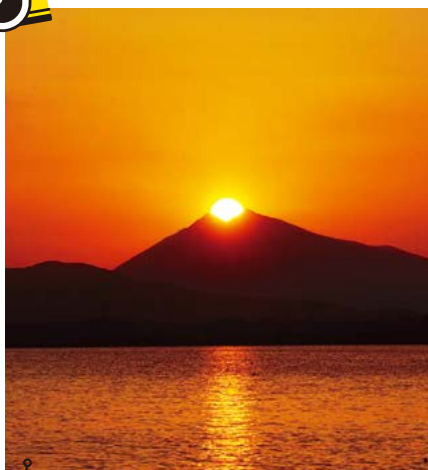

霞ヶ浦湖岸 (5月中旬・7月中旬)

筑波山の二つある山頂の間に夕日が沈んでいく、幻想的な景色。小美玉市では、霞ヶ浦湖畔から見え、夕日が湖面をも茜色に染めていく風景は一見の価値有り。5月中旬と7月中旬の年2回しか見えない為、時期と天気には要注意です。

📍小美玉市下玉里周辺

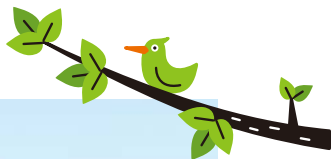

霞ヶ浦湖岸

季節ごとに様々な顔を見せてくれる湖畔の景色を楽しみながら散歩をしたり、サイクリングや釣りを楽しめるスポット。大井戸湖岸公園にはサイクルスタンドが設置され、サイクリングの休憩所としても利用されています。

📍小美玉市下玉里周辺



茨城空港

茨城空港ターミナル2階には、関東では唯一となる展望デッキがあり、旅客機や自衛隊機が大空に飛び立つ迫力満点の風景を眺めることができる、数少ない場所となっています。

📍小美玉市与沢1601-55 📞0299-37-2800

🕒6:00～21:00 📺最大3,600台【無料】 📶あり



竹すらぎの里小川

毎年6月には、約1,500株の紫陽花が咲き乱れ、自然とふれあえるグリーンスポットとしても人気があります。

📍小美玉市中延1508-1 📞0299-58-4580

🕒9:00～17:00

📅月曜定休(祝日の場合は当日及び翌日休館)、年末年始

📍あり



gourmet

いちおしグルメ



OmitaMagic



小美玉市は舌が喜ぶ
素材の魔法が宿る
美食の楽園!



はーとふるツリー Gallery Cafe&空工房連

店内には木の温もりを感じられる木工作品がずらりと並ぶ Gallery を併設。カフェスペースでは1つ1つの素材を吟味した、ランチをはじめスイーツ・ドリンクをお楽しみいただけます。

📍小美玉市羽鳥2647-8 📞0299-56-2966
🕒10:30～18:00 🍷火～土曜定休 📺あり



CAFE LUOMU カフェルオム

自家製野菜をたっぷり使ったランチプレートで心も体も満足。ナチュラルフードにこだわり、美味しく健康にも配慮した料理を提供しています。庭の緑を眺めながら、心休まるひとときをお楽しみください。

📍小美玉市上吉影744-61 📞0299-52-1842
🕒11:00～16:00 🍷日・月・木曜定休 📺あり 📺あり



STANDOG スタンドッグ

手作りの店内は観葉植物に囲まれ、心地よい音楽の流れる唯一無二の空間。おすすめホットドッグやサバサンドなど、日本をはじめとする世界のソルフードをお楽しみいただけます。

📍小美玉市花野井671-4 📞050-1808-3802
🕒9:00～19:00 L.O 18:30 (今後ディナータイムも営業予定)
🍷不定休 (店休日はSNS、HP、店舗張り紙にて告知)
📺あり 📺あり

ECCHAN CAFE えっちゃんカフェ

四季を感じられる小さなカフェ。ランチメニューは自家製野菜をふんだんに使用しており、バイカーやサイクリストにも人気。コストコーヒーを使用し、パンケーキやデザートも楽しめます。

📍小美玉市部室1198-61 📞050-8881-4830
🕒10:00～17:00 L.Oドリンク16:30 /
ランチメニュー11:00～ L.O 16:00
🍷木・金曜定休 (連休時等変更有) 📺あり 📺あり



地魚料理・地酒とワイン 栞屋



地魚や地元食材を使用した旬の味覚を、落ち着いた空間でゆっくりと味わえます。地酒やワインなどのお酒も豊富に取り揃えているので、料理に合わせてお楽しみいただけます。

- ☑ 小美玉市堅倉1445-2
- ☎ 0299-36-7280
- 🕒 夕方頃～深夜頃
- 🔥 火曜定休
- 📍 あり 📞 あり

海鮮食事処 いしざき



“新鮮、おいしい、安い”をモットーに、魚を熟知した店主が厳選した海鮮料理は食べる人の記憶に残る味です。おすすめの「選べるセット定食」は17種類ほどの料理から選べるお得なメニューとなっています。

- ☑ 小美玉市中延595-1 ☎ 0299-58-5524
- 🕒 11:30～14:00 L.O13:30 / 18:00～22:00 L.O21:00
- 🔥 月曜定休、年末年始 📍 あり

とんかつ美沢

茨城空港から車で約5分の場所に位置します。ローズボークのとんかつと地元の農家から直接仕入れたニラを使用したニラメンチが人気です。お酒に合うおつまみメニューや宴会コースもご用意しています。

- ☑ 小美玉市川戸650-2 ☎ 0299-58-6716
- 🕒 11:30～14:00 / 17:30～21:00
- 🔥 火曜定休 📍 あり

ニラメンチが
オススメ



大町Base.cafe



お店に入ると、レトロな家具とレコード、黒板アートが目を引きまします。挽きたてコーヒーと自家製ケーキで、ゆっくりお寛ぎください。週末は22:00まで、お酒もお楽しみいただけます。

- ☑ 小美玉市小川1522 ☎ 080-6611-4478
- 🕒 水・木曜 11:00～17:30 / 金・土・日曜 11:00～22:00
- 🔥 月・火曜定休 📍 あり (130m先の無料市営駐車場)

魚貝旬菜 かなざわ鮨

落ち着いた雰囲気なかで寿司や季節の料理を味わえるお店。ランチにはぎり寿司の他に1,300円～色々なメニューを取り揃えており、+200円でデザート・コーヒー付にできます。

- ☑ 小美玉市羽鳥1294-2 ☎ 0299-46-3262
- 🕒 11:30～14:00 / 17:30～21:00
- 🔥 火・第2月曜定休(その他不定休) 📍 あり

5,000円
おまかせコース
(要予約)



御食事処 はるみ

新鮮なお魚のお刺身、小美玉特産野菜や常陸牛を使った料理がおすすめです。ドレッシングや炒め物にはオリーブオイルを使用し、体に優しい食事を提供しています。

コラーゲン
緑王ニラ入り
塩ラーメン

- ☑ 小美玉市西郷地1667-60
- ☎ 0299-48-1754
- 🕒 月曜～木曜
11:00～15:00 /
16:30～22:00
L.O21:00
- 金曜～土曜
11:00～15:00 /
16:30～22:30
L.O21:30

- 🔥 日曜定休(稀に祭日)
- 📍 あり 📞 あり



鬼滅の桜



鬼滅の
油そば
(温玉トッピング)

県内で様々な有名店を作り出してきた店主が、2020年に地元小美玉市に凱旋! 昼はラーメン屋、夜は居酒屋の二毛作営業です。各種宴会等もぜひお任せください。

- 📍 小美玉市野田157-33
- ☎ 0299-56-5454
- 🕒 11:30~14:00 / 17:30~23:00
(金、土、祝前日は24:00まで営業)
- 🍷 水曜定休
- 📍 あり (Googleマップで確認)



とんかめ

田んぼに囲まれたのどかな場所。地元のお客様をはじめ、ネットやメディアで拝見したという遠方からのお客様も来店するアットホームなとんかつ屋です。

- 📍 小美玉市下馬場1-2
- ☎ 0299-58-4110
- 🕒 11:00~14:00 / 17:00~21:30
- 🍷 火曜・第3月曜定休
- 📍 あり



辛いの
味噌ベース
スープ!

旭川らめんとしまる

一番人気の火山らめんは辛さを選べますので、ご自身にあった辛さでお召し上がりいただけます! お客様に笑顔で喜んでいただけますよう従業員一同、日々勝負中です!

- 📍 小美玉市栗又四ヶ1019-9
- ☎ 0299-56-2262
- 🕒 11:00~15:00 / 17:30~20:00
- 🍷 火曜定休
- 📍 あり

三代目むじゃき

むじゃきグループの他店舗には無い三代目オリジナルメニュー。たっぷり野菜(キャベツ、もやし)と背脂で満腹感いっぱいラーメン! お好みでニンニクをトッピング。女性にも人気が高い気軽に食べられる二郎系。

- 📍 小美玉市栗又四ヶ2564-3
- ☎ 0299-26-8488
- 🕒 11:00~14:30 / 18:00~21:00 L.O 20:45
- 🍷 木曜定休
- 📍 あり



一杯で
満足感の高い
豚そば

梅久

地元の素材や茨城県産のコシヒカリ米にこだわり、「価値ある味をお客様に」提供しています。空弁コンテスト最優秀賞受賞に輝いた「小美玉いろどり弁当」がいちおし!

- 📍 小美玉市栗又四ヶ2400-12
- ☎ 0299-26-3600
- 🕒 7:00~18:00
- 🍷 不定休
- 📍 あり



柔らかい
赤身の馬刺し
さくら丼

一菜一心 いちないちえ

小美玉市にひっそりと佇む隠れ家居酒屋、一菜一心。豊富なお酒と、旬の食材が自慢のお店です。半個室でゆっくりとした時間をお過ごしいただけます。

- 📍 小美玉市江戸185-6
- ☎ 0299-48-0933
- 🕒 ランチ 11:00~14:00 L.O 13:30
ディナー 17:00~23:00 L.O 22:00 早終い有り
- 🍷 月曜定休
- 📍 あり





小美玉市はスイーツの材料となる、新鮮な牛乳、卵、いちご、ブルーベリーの宝庫です。知る人ぞ知る?小美玉ならではのスイーツを食べながら、のどかな街中を散歩してみるのはいかがですか?きっと、たくさんの楽しさと出会えるはずです。

超濃厚な生乳



魅惑のいちご



紫の宝石
ブルーベリー

幸せのかけらが詰まった
小美玉のあま〜いスイーツ
心に贅沢なご褒美を



菓子工房 nagai 永井製菓

酸味と甘味の
バランスが良い
いちごキッスの
タルト!



昭和22年創業の和菓子、洋菓子を両方取り揃えた菓子店。新鮮な卵やフルーツなど、地元の食材を使い地域に密着した店作りを目指しております。

〒小美玉市田木谷91-5 ☎0299-58-2131
🕒9:00~18:30 🗓️火曜定休 📍あり 📞あり

Atelier Petit Bois アトリエ プティ・ボア

四季の移り変わりを感じられる森に囲まれた店舗では、こだわりの原料と製法で一つひとつ丁寧に手作りのお菓子を提供しています。併設のカフェでは季節限定のメニューもご用意しております。



〒小美玉市小岩戸字北原1887-1 ☎0299-56-2577
🕒10:00~18:00 🗓️水曜定休 📍あり 📞あり

パティスリー アリス

不思議の国のアリスの世界のように、ワクワク、ドキドキしてもらえるスイーツをお届けします! 甘すぎず軽やかな口当たりで、季節感を大切にしています。

〒小美玉市中延142-1
☎0299-57-2822
🕒10:00~19:00 (無くなり次第終了)
🗓️火曜定休/第2・4月曜 不定休
📍あり



甘さ控えめで
何個でも
食べれちゃう!

1010 STORY

定番の濃厚なチョコブラウニーと、生いちごが入った見た目もかわいいストロベリーマカロンがイチオシ! 数量限定のドーナツもおススメです。

〒小美玉市栗又四ヶ2460-3
☎0299-57-2988
🕒10:00~20:00
🗓️なし 📍あり



カラフルに
彩られた手作り
マカロン。

カフェギャラリーベルデ

甘いものは明日の活力、明日の笑顔につながります。慌ただしい毎日にとどきの“ゆっくり”を。リセットボタンを押しにぜひ来店ください。

〒小美玉市江戸575-5
☎0299-46-4647
🕒11:30~19:00 L.O:18:00
🗓️火・水曜定休 📍あり



おすすめ
大人のパフェ!

ヨーグルトハウス

小美玉ふるさと食品公社が運営するヨーグルト専門店です。ソフトクリームも好評。小美玉産生乳を使用しており、濃厚で深みのある味わい。「工場長こだわりのソフトクリーム」。

〒小美玉市山野1628-42
(空のえき そららら内)
☎0299-56-6991
🕒9:00~18:00
🗓️1/1~1/3・火曜定休
📍あり 📞あり



季節毎の
限定ソフトも
人気!

みんなが
知ってるあの商品
実は小美玉で…

小美玉印の 食品工場紹介

Check
Point!



小美玉市が誇る食品工場の名品達

Spot

01

自然を、おいしく、楽しく。
KAGOME



Spot

02

おいしいからこの笑顔
タカノフーズ



Spot

03

イトフ製菓株式会社



毎日の
健康の為に



カゴメ茨城工場

自然を、おいしく、楽しく。

カゴメ茨城工場は1962年にトマトの栽培の盛んなこの地に設立されました。トマトから野菜へと事業領域を広げ、現在はチルド飲料の野菜生活100(900mlホームパック)や植物性乳酸菌ラブレ、野菜生活100スムージー(330ml・1000g)、ホテルやレストラン向けの業務用トマトソースなどを製造しています。

📍 小美玉市羽鳥2652 📞 0299-46-0221

🕒 所要時間75分

📺 見学無料(事前にHPより要予約 ※休業の場合もあります)
<https://www.kagome.co.jp>

🗓 土・日曜、祝日、工場休日 🕒 10台

STEP
01

カゴメの歴史やモノづくりの取り組みなどの映像を鑑賞。



STEP
02

製造ラインの見学。
見えないところは、映像にて解説。



STEP
03

見学ラインの途中にはパネルなどもあり、小さなお子様も楽しんで見学できます。



タカノフーズ納豆工場

茨城から発信する日本のソウルフード

自然の恵み豊かな大豆製品である納豆・豆腐を中心とした健康食品をお届けすることにより、皆様の豊かで健康的な食生活と食文化の向上にお役に立つ総合食品メーカーを目指し、既成概念にとらわれない商品開発・技術開発を行い、新たな価値を提供し続けています。

📍 小美玉市野田1542
☎ 0120-58-7010
🕒 毎週水曜日、年末年始 📦 5台

直売店では納豆の詰め合わせのご注文もできます



美味しい納豆ができるまで

STEP 01 洗浄



STEP 02 浸漬



STEP 03 蒸煮



STEP 04 納豆菌接種



STEP 05 充てん



STEP 06 発酵



STEP 07 熟成



STEP 08 包装



STEP 09 出荷



イトウ製菓工場

1952年創業、70年以上の歴史を持つ
クッキー・ビスケット専門メーカー

イトウ製菓第一工場は1968年、第二工場は1985年に完成。クッキーやビスケットなど、甘い菓子が好きな人なら一度は食べたことがあるはずの「ミスターイトウ」のクッキー・ビスケットを製造しています。工場内は徹底した品質管理体制と、温度や湿度によって日々変化する生地の状態に合わせて熟練の社員たちが製造。第一工場に併設している直売所ではイトウ製菓の様々な種類のクッキー・ビスケットをリーズナブルにお買い求めいただけます。

📍 小美玉市西郷地1667 ☎ 0299-48-0141



STEP 01 成型

原料を混ぜた生地をクッキーの形に!商品によって形や方法が様々。



STEP 02 焼成

約45メートルのオープンで約10分、200℃前後で焼き上げる。



STEP 03 整列

自然冷却されたクッキーを包装しやすいように整える。



STEP 04 包装

重さ、形、色などの厳しいチェックをして包装する。



イトウ製菓
第一工場併設直売所

🕒 毎週水曜日・金曜日

11:00～17:00

※休業の場合もありますので、詳しくはイトウ製菓ホームページ (<https://www.mr-ito.jp/>) をチェックください。

お み や げ

OMI
TAMA
×
OMI
YAGE



からだに嬉しい
安全でおいしい
乳製品

おみたまヨーグルト

県内でも有数の酪農地である小美玉市産の生乳だけを使用したこだわりのヨーグルト。季節によって果実が替わるドリンクヨーグルトや丸ごと果実が入った食べるヨーグルトなど、種類もおおく贈り物にも喜ばれます。



優しい甘みと
フルフル食感が
くせになる!

プリン

市内で作られているプリンの多くは、地元産の新鮮なたまごが使われているカスタードプリン。いろいろなカスタードプリンが味わえるのは、鶏卵日本一の小美玉市ならではのです。

- 1 タマゴプリン 3個入り 茨城乳業株式会社
- 2 プリンアラモード 御菓子司 七福
- 3 ながいのやすらぎプリン 菓子工房nagai
- 4 おみたまごプリン パティスリー アリス
- 5 なめらかプリン たまご倶楽部 らん卵
- 6 でせ〜るふらん 株式会社小美玉ふると食品公社
- 7 おみたまプリン 株式会社山西商店



バウムクーヘン



菓子のしはもと

家族5人の小さな会社です。アットホームな雰囲気をご大切に、心のこもった商品づくりにと接客を心がけております。

- 〒小美玉市山野1707-1
- ☎ 0299-37-1919
- 🕒 8:00~18:00
- 🗓 水曜・元日定休
- 📍 あり

さつま芋スイーツ

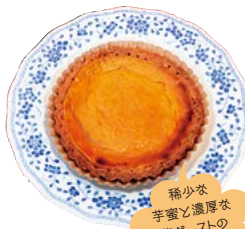

茜農園

生産から加工まで一貫して育てたさつまいもを使用した干し芋・スイーツ専門店です。無添加さつまいも製品を取り揃えております!

- 〒小美玉市飯前1376-37
- ☎ 0299-56-4432
- 🕒 9:00~17:00
- 🗓 不定休(SNSにて告知)
- 📍 あり 📞 あり

稀少な
芋蜜と濃厚な
芋ペーストの
あんの芋タルト!



しっとり、ふかふか
もっさりな食感!

鶴田商店

さつまいもの栽培からほしいもの加工まで一貫生産。原料はさつまいもだけでも糖度は74度と至極の甘さを実現したほしいものです。

- 〒小美玉市小岩戸196
- ☎ 0299-48-1090
- 🕒 9:30~17:00
- 🗓 日曜・祝日定休
- 📍 あり 📞 あり

(店舗より約20メートル先)



ほいも べにはるか 平干し/丸干し

Atelier Petit Bois アトリエ プティ・ボア

Minoriz (みのり)は、小美玉市産の米(コシヒカリ)を使用するなど厳選した安全な食材にこだわったバウムクーヘンです。

- 〒小美玉市小岩戸字北原1887-1
- ☎ 0299-56-2577
- 🕒 10:00~18:00
- 🗓 水曜定休
- 📍 あり 📞 あり



小美玉市の
とってもかわいい
マスコットキャラクター



おみたん
グッズ



要らないクマが
迷彩柄の服を着た
自衛隊仕様。
大人気です！



百里基地
グッズ

小美玉の
おいしさ
お持ち帰り

水の代わりに
小美玉のヨーグルトを
使用した食パン！



ヨーグルト食パン

茨城空港

お土産物店はチェック
インしなくても利用可。
小美玉や茨城の特産
品が並びます。



空のえき「そ・ら・ら」
小美玉や茨城の旬が
並ぶ直売所、特産品が
揃う物産館でお土産探
し。新鮮な乳製品も手
に入ります。



詳しい情報はP14～15に掲載



JA 新ひたち野
産地直売所のみり

生産者の皆様が丹精込めて作っ
た新鮮で安全・安心な野菜をお手
ごろな価格で販売しております。

- ☑ 小美玉市部室 1151-7
- ☎ 0299-48-1307
- 🕒 9:00～18:00
- 🗓 月曜定休(臨時営業あり)
年末年始12/31～1/5
- 📍あり 🚗あり

小美玉市の風土が
育んだ美味。特産品
のお土産で至福の
食体験。地元の味を
お楽しみください。

SPECIALTY
GOODS
特産品
OMIYAGE

やわらぎファーム

果実本来のおいしさを
大切にし、無香料・無着
色で丹精込めて作って
います。

- ☑ 小美玉市花野井 298-1
- ☎ 0299-47-0770
- 🕒 9:00～17:00
- 🗓 月曜定休・雨天時
- 📍あり 🚗あり



うこっけい
おみたまごファーム

最高の卵を提供するため
自然養鶏にこだわり自家
配合飼料で飼育。「平飼い
烏骨鶏の卵」や「幸せを呼
ぶ青いアローカナの卵」は
そんな努力の結晶です。

- ☑ 小美玉市中延 2260-489 ☎ 090-1212-4427
- 🕒 10:00～15:00 要予約(数に限りがございます)
- 🗓 不定休(来店前に必ずお電話ください)
- 📍あり 🚗あり

遊ぶ・楽しむ

Enjoy Omitama



美しい自然に抱かれて、空を感じながら
小美玉を心ゆくまで楽しもう！



茨城空港旅客ターミナルビル



シンプル＆コンパクト
快適な空の旅は
ここから



戦闘機が
見られる
空港公園

国内・海外旅行に便利な茨城空港旅客ターミナルビル。最大3,600台分の無料駐車場を完備し、お車でも気軽にご利用できます。シンプルでわかりやすい設計で搭乗時の移動が短く、フロアを移動することもないため快適にご利用できてレストラン、売店等のサービス施設や広い送迎デッキなど、ゆったりくつろげる場所となっております。

📍 小美玉市与沢1601-55
☎ 0299-37-2800 🕒 6:00～21:00
🅓 最大3,600台【無料】 🅒 あり



SKY ARENA

小美玉市をはじめ県内の特産物や就航先土産、百里基地グッズも販売中です。

☎ 0299-37-2345 🕒 7:30～19:00



かすみがうらカンパニー

国内線待合室にある店舗で、アルコール類や県内お土産も充実しています。

🕒 国内線フライト時



亀じるし 茨城空港店

茨城の老舗菓子店「亀じるし」では、茨城県産の素材を使用してお菓子が人気です。

☎ 0299-54-0070 🕒 6:30～19:00



すぎのや本陣

北関東で人気の和風レストランで、地元食材のうどん、肉・魚料理が人気です。

☎ 0299-37-2205
🕒 9:00～18:30 L.O.



SKY LIGHT CAFE

トーストなどの軽食から、ケーキやソフトクリームも楽しめるカフェです。

☎ 0299-37-2205
🕒 6:45～17:00 L.O.

Point

- **利用者に優しい**
利用者の利便性を考慮した施設が整っていてターミナル内の移動もスムーズ。
- **駐車場無料**
最大3,600台が無料で利用できる駐車場をそなえています。



空のえき「そ・ら・ら」



旬の食材を楽しみ
イベントやショッピング
も満喫

小美玉市は農業・酪農が盛んで、霞ヶ浦に面し水産業も営まれている「おいしい食の天国」。空のえき「そ・ら・ら」はそんな魅力を生かし、地産地消・交流・地域再生の拠点として何度でも足を運んでみたい、そんな素敵な場所です。

📍小美玉市山野1628-44
☎0299-56-5677 🕒9:00～18:00
🗓休1/1～1/3・火曜定休
🅐あり 🅑あり



農産物直売所

季節毎の新鮮で旬な野菜が豊富です。色とりどりの野菜の色彩もお楽しみください。



物産館

小美玉市を中心とした近隣の市町村の特産品やおみやげにびったりの商品を400点以上取り揃えております。



乳製品加工施設

工場内を外の窓から自由に見学でき、素材・管理・人にこだわる「安心」「安全」の美味しい世界を知ることができます。ソフトクリームはじめ、直売所でも買うことのできないお得な商品なども置いてあります。



ふれあい牧場

かわいいウサギやヤギがみなさんをお出迎え。土・日曜はヤギにふれあえます。



毎月
第1日曜
開催!

Sol・la・la KIDS DAY

子どもが主役の1日! ワークショップやマジックショー、限定フードも楽しめます。

Point

親子で楽しめる

のびのび遊べて美味しい食事を楽しめる場所です。生乳をたっぷり使ったソフトクリームは絶品です。

地域の魅力を再発見

小美玉独自の魅力が満載。何度でも足を運んでみたくなる。そ・ら・らのおもてなしを体験してください。



航空自衛隊 百里基地



戦闘機の飛行や
実物の航空機を
間近で見学!

関東で唯一の戦闘航空団が所在する百里基地。事前に予約をすれば基地内の見学ができる場合もあり、航空ファンを中心にひそかな人気スポットとなっています。ロケ地として使われた事もあります。

📍小美玉市百里170



つくば霞ヶ浦りんりんロード



四季折々の
変化が楽しめて
初心者の方でも
走りやすいコース



Check

霞ヶ浦に沿う湖岸道路がサイクリングロードとなっており、青い空ときらめく湖面を眺めながらのサイクリングができます。天気がいい日は湖の向こう側に筑波山や牛久大仏が見え、沿線には地域の食を楽しめるスポットも。

📍小美玉市下玉里周辺

つくば霞ヶ浦
りんりんロードの
詳しい情報はコチラから



みらい交流館



霞台クリーンセンターみらいで発電した電力エネルギーを有効活用。浴室・サウナ・大広間レストラン・ウォーキングプール・多目的スタジオ・トレーニングスタジオを完備。

📍小美玉市高崎2006
☎0299-57-1626
🕒10:00～20:00
🗓月曜定休(祝日の場合は開館、翌日休館)
12月31日から翌年1月3日まで
📺あり



小美玉温泉 湯～GO



サイクリングで
身体を動かしたら
温泉でリフレッシュ

琥珀色の天然温泉を使用した、清潔感溢れる露天風呂で、寛ぎの時間をお楽しみください。「レストラン秋桜」では定食や単品料理、デザートなどをお召し上がりいただけます。

📍小美玉市上吉影58-1
☎0299-53-0059
🕒10:00～21:00
(最終受付20:30)
🗓水曜定休 📺あり



株式会社アートフィールド



小美玉市で長年培ってきたクリエイターとしてのデザイナーや技術者を応用し、市内の文化施設等でお子様でも楽しめるイベント等を開催する等、市民から親しまれている会社です。

📍 小美玉市山野 1237-40 📞 0299-58-5070
 ⌚ 10:00～17:00 🗓 土・日曜、祝日定休（体験は土日祝日も対応可能）
 📌 あり ※来店の際は予約が必要です。

やすらぎの里小川



事務棟・文芸棟・華道棟・茶道棟・書画棟の5棟の建物からなる生涯学習施設です。毎年6月には、約1,500株の紫陽花が咲き乱れ、自然とふれあえるグリーンスポットとしても人気があります。

📍 小美玉市中延 1508-1
 📞 0299-58-4580
 ⌚ 9:00～17:00
 🗓 月曜定休（祝日の場合は当日及び翌日休館）
 年末年始
 📌 あり

やわらぎファーム



6月～8月はブルーベリー狩り、9月～11月はりんご狩りが楽しめる観光農園。ブルーベリーは全60品種を栽培、除草剤などを使用しない特別栽培の認証を取得しているので安心。ワイン、ジュース、アイス、ジャムなどの加工品も豊富。

📍 小美玉市花野井 298-1
 📞 0299-47-0770
 ⌚ 9:00～17:00
 🗓 月曜定休・雨天時
 📌 あり 📞 あり

やすださん家のスイーツ園

プール灌水と呼ばれる底面給水施設を完備したガラス温室と、長年培った鉢物栽培の経験を活かし、「小美玉SUN 完熟マンゴー」などの絶品フルーツの生産や加工品作りも行っています。季節によって直販も行っているほか、イチゴ狩りも開催。

📍 小美玉市部室 174
 📞 0299-57-6188
 ⌚ 9:00～16:00
 🗓 不定休 📌 あり





照光寺



1368年(應安元年)に草創で良善上人が浄土宗の寺として開山し、連綿として念佛の信仰を集めてまいりました。寺内の雷電宮は山城国(京都南部)別雷槌の分霊で取子という信仰が行われ、幼子の子育ての守護神となりパワースポットになっています。

📍小美玉市上玉里1140 📞0299-58-2643(玉里第二保育園)
📷あり

パワー スポット

心の琴線に触れる
穏やかなパワーの源

パワスポで
癒されて
いてね!



お寺体験してみよう 坐禅会



- 開催日: 毎月第三土曜日
- 時間: 13:30 ~ 15:30
- 参加費: お一人様1回500円
- 申込み方法: お電話で開催有無をご確認の上、お時間までにお越しください

鳳林院の山門は正徳5年(1715)に建てられたもので市の文化財にも指定されています。曹洞宗は坐禅を修行として行う禅宗です。鳳林院では本格的な厳しい坐禅というよりも、初心者でも気軽に参加できる坐禅会を行っています。どうぞお気軽にご参加ください。

📍小美玉市竹原中郷612 📞0299-47-0350 📷あり

鳳林院



修善院



お寺体験してみよう 写経

- 開催日: 毎月21日
- 時間: 9:00 ~ 12:00まで
- 申込み方法: お電話で開催有無をご確認の上、お時間までにお越しください



1444年(文安元年)に創建し、ご本尊は市指定文化財となっている県内で数少ない高野山真言宗のお寺です。毎月21日には写経体験とお参り、ご詠歌または住職の法話が聞け、住職と気軽に親交を深めることができます。日々の雑踏から離れ、心を落ち着かせて写経を体験してみたいいかがですか?

📍小美玉市下吉影631 📞0299-53-0412 📷あり



素鷲神社

享祿二年(1529年)創建、園部川に流れ着いた神像を祀ったことが始まりの小川鎮守。拝殿の龍や狛犬の彫刻は迫力満点で見応えがあります。本殿の作りも独特で面白いです。毎年夏には3日間にわたって行う祇園祭があり、町内を獅子や山車が巡り、囃子が響き渡ります。約500年の歴史を持つ祭事で、多くの見物客で賑わいます。

📍小美玉市小川1658-1
☎0299-58-0846 📍あり



百里神社

旧帝国海軍の百里原海軍航空隊の守護神として鎮座されたのが始まりの神社です。御祭神は天照大神。茨城空港(航空自衛隊百里基地)のそばに、静かに行んでいます。御朱印は参拝後、素鷲神社で受け取ることができます。

📍小美玉市山野1653 (1707-1の周辺)



手接神社

「殿様が乗った馬を川に引きずり込もうとした河童の手を切り落としたところ、夜中に河童が手を返してくれと頼みに来た。返してやると、河童はお礼に毎日殿様に魚などを届けた。ある日魚が届かないので川へ行ってみると、河童が魚を持ったまま死んでいた。哀れんだ殿様が河童を祀った。」という伝説のある神社。手の病気に霊験があるとされています。

📍小美玉市与沢1070 📍あり

手に
ご利益!



耳守神社

全国でも珍しい耳の病に霊験があるといわれている神社。地元では「みみっちょ様」と呼ばれています。耳守の名は、平安時代の末期、平繁盛の孫娘千代姫の耳の病気の伝説に由来。「耳がよく通るように」と、竹筒の両端に紐を通した絵馬は非常に珍しく、県内外から参拝者や見学者が訪れます。御朱印は参拝後、素鷲神社で受け取ることができます。

📍小美玉市栗又四ヶ2051
☎0299-58-0846
📍あり



手に
ご利益!



Festival
&
Event



小美玉の魅力が大集結！
おまつりやイベントに参加して
心に残る思い出を作ろう

まつり・イベント



隔年
10月
中旬



おみたま花火大会

新たな魅力を今、おみたまの空へ。第1回おみたま花火大会では世界一に輝いた名花火師「(株)山崎煙火製造所」の華やかな花火が、霞ヶ浦湖上から打ち上げられ夜空を彩り、会場の方を魅了しました。

☑ 霞ヶ浦湖畔(小美玉市大井戸湖岸公園付近)

4月
中旬



さくらフェスティバル

劇場の中と外を一体にした開放型の一大祭り。森のホールでは住民による公演や発表など、芝生広場では創作太鼓、もちまき、模擬店、歌謡ショーなど、イベントが盛りだくさん。

☑ 小美玉市四季文化館(みの〜れ)及び 四季の里芝生広場

7月
中旬



小川の祇園祭

山車や獅子がところせましと練り歩き、街中に、にぎやかな囃子が響き渡ります。最終日には、中心部にそれぞれの獅子が集まり、神輿を担ぐ若衆や見物客の熱気で、祭りは最高潮に達します。

☑ 素鷲神社

7月
下旬



アワアワ祇園

御神体の牛頭天王が「アワアワ」と寒さに震えた伝承から「アワアワ祇園」と名づけられた神事。神輿を担ぐ男たちが、「アワアワ」と声を出しながら神輿に水をかけ清め、燃やされるまわらを踏み消す様子は勇壮。

☑ 竹原神社

8月
下旬



玉里魔神祭

大宮神社と商工会が中心となり開催。様々な演目や商工会の出店などで境内が賑わいます。おかめやひよっここの舞では、小さなひよっこも大人顔負けの舞を見せてくれます。

☑ 大宮神社

7月
下旬



羽鳥鹿島神社祭礼

親・子・孫と三代にわたって楽しめる祭りとして、1991年に復活。神輿や山車、獅子頭が羽鳥地区内を練り歩きます。珍しい宝船の山車や、多くの脱獅子が集まり迫力満点。

☑ 小美玉市羽鳥駅周辺

12月
中旬



百里基地航空祭

年に一度行われる、一般への百里基地の公開。戦闘機、輸送機、救難ヘリコプターなど各種航空機の展示から、複数機による編隊飛行、その性能を見せる機動飛行など見所がたくさん。

☑ 小美玉市百里170

8月
中旬



金刀比羅神社祭礼

獅子舞・きつね・おかめ・ひよっこが、笛や太鼓に合わせて踊る「登倉ばやし」が楽しい祭り。

☑ 貴布禰神社、金刀比羅神社



見どころ
満載!

Category

- 絶景スポット
- 遊ぶ・楽しむ
- グルメ
- スイーツ
- お土産
- 食品工場
- パワースポット



OMITAMAP



電車をご利用の場合

【JR常磐線】

品川・東京・上野駅



石岡駅(最短50分)



羽鳥駅

車をご利用の場合

【常磐自動車道】

千代田石岡ICもしくは、
石岡小美玉スマートIC



小美玉市内

【東関東自動車道】

茨城町JCT



茨城空港北IC



小美玉市内

空港をご利用の場合

札幌、神戸、福岡、那覇



茨城空港

時期によって運行が変わりますので、
詳細は茨城空港にお問い合わせください。





ダイヤモンド
シテイ
小美玉
見つける。
みがく。
光をあてる。

Information

(一社)小美玉観光協会

URL: <http://omitan.net/>



小美玉市役所

URL: <https://www.city.omitama.lg.jp/>



小美玉市 ふるさと納税

ふるさと
納税サイト
まとめ



発行

茨城県 小美玉市役所 産業経済部 商工観光課

〒319-0192 茨城県小美玉市堅倉835

TEL:0299-48-1111 FAX:0299-48-1199

[制作・印刷]

株式会社光和印刷

この冊子は、特定防衛施設周辺整備調整交付金事業により製作されました。
本冊子に掲載している情報は、令和6年3月現在のものです。